一般社団法人 福岡県料飲業生活衛生組合連合会

福岡県飲食業生活衛生同業組合
福岡県社交飲食業生活衛生同業組合
福岡県すし商生活衛生同業組合
福岡県料理業生活衛生同業組合
福岡県喫茶飲食生活衛生同業組合

のんくぅ

nonku

nonku
Vol.7
2016.6

発行元:一般社団法人　福岡県料飲業生活衛生組合連合会　〒812-0044　福岡市博多区千代1-2-4　福岡生活衛生食品会館内　TEL (092)-641-8111

[特集]五業ピックアップ!

教えて、そのヒミツ

- 地元に愛されるヒミツ
- 時代を生き抜くヒミツ
- 伝統をつくるヒミツ
- 経営を工夫するヒミツ
- 想いをつらぬくヒミツ

大募集!
大感謝!

PRESENT

毎号お食事券など
1万円相当をプレゼント!

組合員&従業員&そのご家族で使える！福利厚生サービス

ご家族や従業員の皆様と! 厳選の宿&ホテル

コンペもおすすめ! 厳選ゴルフプラン&ゴルフパック

お店にも・・・ 家庭用用常備薬あっせんのご案内

●公式ホームページはコチラ! http://www.f-ryoin.jp

PICK UP!

[特集]五業ピックアップ！

料理業　すし業　喫茶業　社交業　飲食業

五業を代表する飲食店をご紹介。
変化と多様化の時代を生き抜く「ヒミツ」を探るインタビューです。

教えて、その ヒ・ミ・ツ

料理業	地元に愛されるヒミツ
すし業	時代を生き抜くヒミツ
喫茶業	伝統をつくるヒミツ
社交業	経営を工夫するヒミツ
飲食業	想いをつらぬくヒミツ

地元に愛される ヒミツ　料理業／日本料理 古仙

黒崎の地に根づく、慶びの空間

福岡県北九州市八幡西区黒崎5-4-24 TEL:093-621-5000
●営業／11:30～22:30(O.S. 20:30)
●定休日／第二水曜日

30数年の歴史をもつ「日本料理 古仙」。一歩中に足を踏み入れれば、喧噪を忘れさせてくれるおもてなしと佇まいを求めて来店するお客様が後をたたない。料亭として、接待や宴会はもちろん、結納や法事、長寿やお子様の御祝いごとが多い。その、伝統に支えられたおもてなしで最高の時間を過ごせるのも料亭ならではだろう。こだわりのお料理は社長自らを筆頭に、市場や漁港に足を運び仕入れた厳選素材や、自家製農園からの食材も使用している。日本料理らしい四季を感じる料理に、器や部屋の設えも祝い事に相応しく準備していただけるのは料亭の楽しみ。昔からのお客様には、来ていただく度に慶びの想い出と懐かしさを感じていただき、新しいお客さまには土地に根づいたおもてなしで特別な時間を感じていただける。黒崎の人々に愛され続ける理由がここにある。

時代を生き抜く ヒミツ　すし業／鮨と和の食 清吉

「接待がない時代」を生き抜く店づくり

福岡県福岡市早良区原1-22-26 TEL:092-821-5064
●営業／昼11:30～O.S. 14:00　夜18:00～O.S. 22:00
●定休日／月曜日(祝祭日の場合は翌火曜日)

お父様が福岡市の高取で7坪の店を構えたのが50年前のこと。当時は気軽に入れる寿司と定食の店だったそう。その店が30年前に現在の場所に移り、8年前に息子さんに引き継がれたのが「鮨と和の食　清吉」だ。住宅街の中で、洗練された店構えがひと際目に留まる。昼は女性たちのランチ、夜はカップルやご夫婦連れに人気の店だ。「父が営んでいる間も激しい時代の変化に対応しながら、出前や生簀を取り入れてきたのが生き残りの秘訣だったと思います。」と語るのは店主の岡本毅さん。自身も時代性や地域性を考え試行錯誤中だそう。「接待がない時代だからこそ、限られた方たちが根強いファンになってくれる店づくりができたらいいと思っています。」

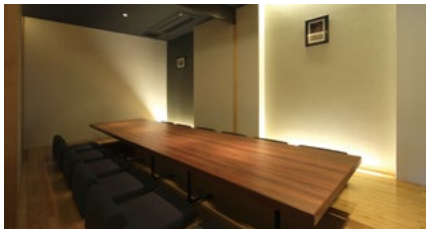

伝統をつくる ヒミツ　喫茶業／珈琲 伊藤

老舗喫茶店のヒミツは「人とつながること」

福岡県福岡市早良区西新5-1-35　TEL:092-823-0325
●営業／8:00～20:00(日曜日のみ9:00～19:00)
●定休日／無休

老舗喫茶店「珈琲 伊藤」。今年で39周年を迎え、近隣が学生街ということもあり、今でも各校のOB、OGが帰省や同窓会などで集まってくれるという。他にも沢山の常連のお客様が集う西新の顔だ。中には年に一回他県から九州場所やKBCオーガスタの際に、必ず訪れるお客さまもいらしゃるそう。「顔を覚えていて、話しかけると驚かれますが、珈琲を入れるだけじゃなく、人と繋がることが仕事だと思っていますから。」と、マスターの伊藤さん。もちろん日々の作業にも手を抜かない。名物のホットサンドの具材の仕込みは臭いを考え、すべて家で済ませてくるという。清掃や店内のメンテナンスも行き届いており、39年の歴史は「古さ」ではなく「伝統」を感じさせてくれる。長年西新の地とそこに集う人たちに愛されてきた伊藤さんご夫婦の笑顔とプロ意識が、「珈琲　伊藤」が老舗である所以なのだろう。

経営を工夫する ヒミツ　社交業／lounge YAN YAN

経験を活かし、考えて、工夫して、行動する。

福岡県田川市伊田街2980-20 マミービル1F
TEL:0947-44-8997
●営業／18:00～1:00　●定休日／日・祝祭日

「オープンしたのは20年前。それまでは水商売の色々な業態を経験しました。」と、ラウンジYANYAN の八城さん。その経験を活かして今の店を経営しているそう。「まず、料金システムを明確にしています。地方ですから低料金で分かりやすく。初めてのお客さまでも、30分の飲み放題など料金のハードルを下げてあげることで入りやすくなります。」21年の間には値上げせざるを得ないタイミングもあったが、料金自体を上げずに、時間を短縮したり、他の部分で売上げが上がる工夫をして、お客様が離れていかないようにしたそうだ。また、接待利用のお客様や地域のご紹介店へのお礼、DMや店で出すオードブル、水などこだわりは尽きない。もちろんスタッフには、より頑張ってもらえるよう指名などのバックシステムもきちんと考えている。結局、飲食店生き残りの王道は、考えるべきことを考え実行することにあるのかもしれない。

想いをつらぬく ヒミツ　飲食業／寿司・和食 なかみち

想いを馳せて24年。故郷で本当に美味しいものを

福岡県嘉麻市上山田1345-3　TEL:0948-52-1880
●営業／昼11:30～O.S. 13:30　夜17:00～O.S. 20:30
●定休日／火曜

お父様が食堂を始めたのが50年前、息子である、仲道一洋さんが後を継いだのが24年前のことだそうだ。「若い頃は役者志望で東京に行きました。そこで魚屋に勤め、その経験を活かして、寿司の修行をしました。」そして故郷で「寿司、和食　なかみち」をオープンさせた。修行してきた江戸前の寿司を地域性に合わせながら、現地の鮮魚市場などとのつながりも大切にしてきたことが実り、ここ数年築地の業者との繋がりもできたそう。その甲斐あって、以前から望んでいたように、故郷の自分の店で日本各地の美味しいウニや本まぐろを一年中味わえるようになった。「地方ですし、年配の方も多い地域性ですから。遠くに出かけられない方にも地元で本格的な寿司を味わってもらいたいと思っています。」

厨房フードの革新。グリスフィルターから水フィルターへ

水の力で

排煙!

お店の油煙や臭いの対策をご相談ください。

- ●しっかり煙を排煙するのかな…
- ●近隣住民との臭い、油煙のトラブルで困っている…
- ●閉店後のフィルター清掃が大変だな…

驚異の油煙除去率95%を実現!

水フィルター内蔵式 厨房排煙フード

（完全火炎遮断）

BELEGA

超強力吸煙

WATER FILTER

〈FAN 一体型フード6つの特長 〉

- ◆**自動洗浄**…ワンタッチでフード内を自動洗浄（3回/5分）
- ◆**フィルター清掃必要なし**…労力0! 経費0!
  ※経費削減 288,000円/年間
  （例）4枚フィルター月2回の場合、3,000円×4枚×24回/年
- ◆**火災防止**…水の中を煙が通る為、完全火炎遮断、低温排気!
- ◆**油煙除去率95%**…外壁、近隣、ダクト内への油汚れの心配軽減!
- ◆**ハイクラスデザイン**…LED照明、タッチパネル等、洗練された高級感!
- ◆**自然給気**…排気と同様、自然に給気を実現!（オプション）

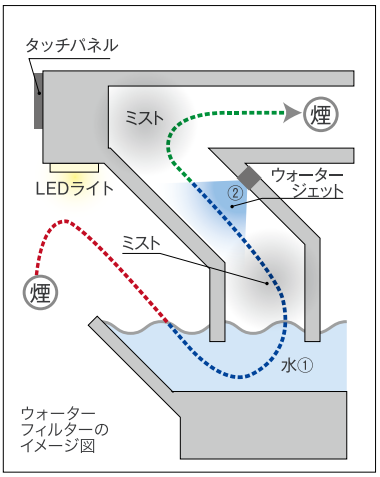

ウォーターフィルターのイメージ図

排煙設備
煙・におい
お気軽にご相談ください。

クリアフード・無煙ロースター・集塵機・厨房フード 製造販売

株式会社 野田

〒812-0854 福岡市博多区東月隈 3 丁目 5-4

0120-77-3408
FAX 092-504-5518
E-mail info@noda-duct.com
http://www.noda-duct.com
http://www.duct-cleaning.jp

お店でのカラオケ・生演奏・BGMの著作権手続きはお済みですか？

JASRACは、お店でのカラオケ利用をはじめ、
さまざまに利用される音楽の著作権を管理しています。
JASRACに支払われた使用料は、作詞家・作曲家などに
分配され、次の作品を生む糧となります。

カラオケ・生演奏・BGMなどで音楽を利用されるお店の
ご経営者の方は、JASRACへ著作権のお手続きが必要となりますので、
下記の支部までお気軽にお問い合わせください。

著作権手続きについては、ホームページでもご案内しています。
http://www.jasrac.or.jp

著作権使用料の例

●カラオケ
月額 3,500円（客席面積33㎡まで）

●BGM
年額 6,000円（店舗面積500㎡まで）

＊別途消費税相当額が加算されます。

JASRAC®
一般社団法人 日本音楽著作権協会 九州支部

〒812-0012 福岡市博多区博多駅中央街1-1 新幹線博多ビル7F
Tel. 092-441-2285 Fax. 092-441-4218

日本政策金融公庫（国民生活事業）からのご案内

日本政策金融公庫　国民生活事業は、設備資金や運転資金のご融資を通じ、みなさまの事業のお手伝いをしています。
振興計画認定組合の組合員の方は、当公庫の生活衛生貸付の一般貸付より有利な振興事業貸付をご利用いただけます。

振興事業貸付　～組合員の方を応援します～

ご利用いただける方	ご融資額	ご返済期間
飲食店を営む方であって、 生活衛生同業組合の組合員の方	設備資金　１億５，０００万円以内 運転資金　　５，７００万円以内	設備資金２０年以内 運転資金　７年以内

※ご利用にあたっては振興計画認定組合の長が発行する「振興事業に係る資金証明書」が必要です。

生活衛生改善貸付　～無担保・無保証人の融資制度です～

ご利用いただける方	ご融資額	ご返済期間
飲食店を営む小規模事業者の方であって、 生活衛生同業者組合等の経営指導を受けている方	２，０００万円以内	設備資金１０年以内 運転資金　７年以内

※ご利用にあたっては、一定の要件を満たした方で、生活衛生同業者組合等の長の推薦を受けることが必要です。

国の教育ローン　～お子さまの教育資金を必要とされるみなさまへ～

ご利用いただける方	ご融資額	ご返済期間
ご融資対象となる学校に入学・在学される方の 保護者で一定の要件を満たす方	お子さま１人につき３５０万円以内 （海外留学資金は４５０万円以内）	１５年以内

事業資金に関するご相談
（日本政策金融公庫　国民生活事業）

- 福 岡 支 店　092-411-9111
- 福岡西支店　092-712-4381
- 北九州支店　093-541-7550
- 八 幡 支 店　093-641-7715
- 久留米支店　0942-34-1212

〈受付時間〉平日9時～17時

国の教育ローンに関するご相談
（教育ローンコールセンター）

TEL.0570-008656
〈受付時間〉平　日9時～21時
土曜日9時～17時

ホームページ http://www.jfc.go.jp/
日本公庫　検索

KIRIN

世界一の
九州を
つくろう。
MADE IN KYUSHU PROJECT

一番搾り
Brewing from the first wort gives this quality draft beer a full-bodied flavor, distinctively smooth. Kirin's Original Brew – refreshing and satisfying.

福岡県のビール大麦はキリンビールが
100% 契約栽培しています！

STOP! 未成年者飲酒
ストップ！未成年者飲酒・飲酒運転。お酒は楽しく適量で。妊娠中・授乳期の飲酒はやめましょう。あきびんはお取扱店へ。
キリンビール株式会社

大募集！
大感謝！

PRESENT

毎号お食事券など 1万円相当をプレゼント！

今スグ応募して、「美味しい」をいただくも良し！賞品を提供して、アナタのお店の告知をするも良し！組合員参加型の懸賞企画です！ぜひ、ご応募ください。

福岡支部　荒木

お食事券 1万円

天神国体道路そば夫婦で営む小料理屋です。魚料理、天ぷら、博多地どり、馬刺しなど良質な素材を使用したお料理をご提供致しております。人気はおまかせコース3600円。白木カウンターとテーブル席がございます。

〒810-0004 福岡県福岡市中央区渡辺通5-24-37
天神第5レジデンス江崎ビル1F TEL.092-741-1011
〈営業時間〉17:30～23:00 〈定休日〉不定

1

北九州支部　居酒屋 魚倶楽部

お食事券 1万円

遠賀川駅すぐそばにある居酒屋「魚倶楽部」。お刺身、活き造り、お寿司はもちろん、お鍋や居酒屋メニューも多数揃えているお店です。市場や漁師から直接仕入れを行っているため、価格もお手頃設定です！

〒811-4307 福岡県遠賀郡遠賀町遠賀川1丁目8-18 TEL.093-293-3356
〈営業時間〉17:30～23:00〈22:00OS〉
〈定 休 日〉月曜日

2

筑後支部　東すし

お食事券 1万円

この地で始めて56年。今では、二階建ての店舗に椅子席36、座敷席56。寿司盛りだけでなく、会席、折箱膳、精進料理、配達も承っております。ぜひご来店ください。

〒831-0004 福岡県大川市榎津315-12 TEL.0944-86-4311
〈営業時間〉10:00～21:00
〈定 休 日〉不定休

3

県南支部　寿司処　四季会席 大六

お食事券 1万円

秋月街道の入り口に位置し、37 年前 味の関所としてオープン。新鮮な活魚はもとより、地産地消をモットーに旨い地元米や野菜を使った寿司、創作料理は町内外からのお客様で大人気。落ち着きのある店構えは宮大工の自信作。是非一度おいでください。

〒838-0226 福岡県朝倉郡夜須町中牟田174 TEL.0946-42-2273
〈営業時間〉11:00～22:00
〈定 休 日〉火曜日／祝祭日は営業

4

筑豊支部　相撲茶屋 貴ノ花

お食事券 1万円

名大関 初代貴ノ花の「四股名」を残す為に昭和53年10月に開業致しました。今では、九州場所の宿舎として貴乃花部屋の皆様がやってまいります。ちゃんこ鍋を中心としたコース料理や一品料理も豊富に取り揃えております。ランチメニューの日替弁当・各種定食類も好評いただいております。

〒826-0042 福岡県田川市大字川宮1776-1 TEL.0947-45-8585
〈営業時間〉11:00～22:00〈21:30 OS〉〈定休日〉火曜日

5

《応募方法と抽選について》

- 当ページ左下に掲載の懸賞応募券をハガキに貼付し、希望番号（店舗名）、住所・氏名・電話番号・所属組合名・ご勤務先をご記入の上、下記応募先までご応募ください。
- 当選者のみ電話にて通知させていただきます。ご了承ください。（抽選結果については、次号にて発表）
- 当選者には賞品を利用された際の簡単なレポートや写真の提供をお願いし、誌面でご紹介させていただきます。

《応募先》

〒812-0044　福岡市博多区千代1-2-4　福岡生活衛生食品会館内
福岡県料飲業生活衛生組合連合会　のんくぅ7号懸賞係

懸賞企画にご参加いただける店舗も随時募集しております！

《詳しくは》福岡県料飲業生活衛生組合連合会　TEL.092-641-8111 まで

締切／7月末日

懸賞応募券
のんくぅ Vol.7
PRESENT

6号お食事券当選者

〈寿し格〉・・・・・木原賢悟
〈古蓮〉・・・・・・・大橋欣弥
〈みずほ庵〉・・・田中清司
〈寿し徳〉・・・・・桜井雅子
〈古仙〉・・・・・・・中野哲治
※敬称略

当選者の声

西部地区料飲店組合
木原さま

「のんくぅ」さんの懸賞企画でゲットした《すし格》さんの食事券。行って来ましたよ～風格ある入り口、お茶目で楽しいお店の方々、新鮮なお刺身やお料理に舌鼓をうちながら、こんな美味しい料理には、「やっぱり日本酒だね～」とお昼から・・・・大満足！でした。

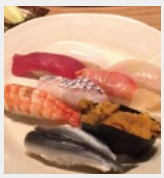

たくさんのご応募ありがとうございました！

豊かな海からの贈り物
ふくおかの魚

ふくおかの地魚応援します！

福岡の水産物は季節がわり。3つの海から届く、多種多様の美味しさを楽しめる！！

福岡は、それぞれ特色のある３つの海に囲まれ、様々なおいしい水産物が獲れる。外海の筑前海（玄海灘、響灘）では、マダイやフグなどの魚類。内海の有明海ではノリやアサリ。また豊前海（周防灘）ではカキやワタリガニなど、季節ごとに様々な旬の美味が楽しめるのが大きな魅力だ。

春に獲れるマダイは水揚げ全国ナンバーワン。身がしまって上品な味わいだ。また、夏が旬の「釣りあじ玄ちゃん（アジ）」「一本槍（ケンサキイカ）」など、一定の基準をクリアしたものだけが名乗れるブランド水産物も多く、特別な美味しさを味わえる。そして秋、冬には、「鐘崎天然とらふく」や「豊前本ガニ（ワタリガニ）」、全国的にも希少価値の高い加布里の天然ハマグリ、海の旨みが凝縮したカキなど、一年を通して海の恵みは絶えることがない。

安くて美味しい！そのヒミツは？

さらに福岡では、その美味しい旬の魚がお手ごろ価格で楽しめる。九州外からのお客様を安くて旨い魚の店に案内することも多いのではないだろうか？

新鮮な魚が安くて美味しい、そのヒミツは、まず産地であること。中心地からほど近い場所にある鮮魚市場から消費地が近く、流通がしっかりしていることがあげられる。例えば長浜鮮魚市場などが好例で、飲食店などが集中する市街地から近く、私たちはその日の朝、水揚げされた魚介類を即、昼食や夕食に楽しめる。

また、食文化として生食を楽しむことが根付いており、産地であるため舌が肥え、消費者の厳しい視線を受け、飲食店、販売店同士が切磋琢磨し、美味しさが高められる。いくつもの事柄が絡み合い私たちは美味しい魚をいただくしあわせを享受しているのだ。

「ふくおかの地魚応援の店」募集中！！

認定店には、のぼりやタペストリーが配布されます。

福岡の地魚をラーメンやもつ鍋のような福岡の名物に。地元の方にも県外の方にも福岡のお魚の美味しさをもっと知ってもらいたい！ということで福岡県が平成25年からスタートした「ふくおかの地魚応援の店」認定制度。現在208店舗が参加している。認定対象は福岡県内で営業している飲食店、販売店及び旅館など。くわしくは下記URLまで。

http://www.sea-net.pref.fukuoka.jp/ippan/fukuoka_jizakana/

県では年2回、情報誌を発行。地魚フェアなどの企画で「地魚応援の店」を紹介している。

〈お問い合わせ〉福岡県水産振興課 TEL.092-643-3563 担当:松尾・中川

乾杯をもっとおいしく。
SAPPORO

本物の
よろこび。

このコクは、
とつぜんつくれない。
100年磨いたプレミアムブランド。
BEER OF BEERS
YEBISU

飲酒は20歳になってから。飲酒運転は法律で禁止されています。のんだあとはリサイクル。 www.sapporobeer.jp サッポロビール株式会社

「ずっと続くきれい」を
おそうじのプロ“おそうじマイスター”がサポートします。

レンタルマット・モップ　ユニフォーム　店舗・オフィス清掃　衛生管理　ウォーターサーバー　AED　その他クリーングッズ

Sanikleen 50th Anniversary
感謝とともに50年

Sanikleen 株式会社サニクリーン九州
きれいにしたい。あしたのために。
本社／〒812－0897 福岡市博多区半道橋1-17-41
0120-39-0082
受付時間／月曜日～金曜日（祝日を除く）10:00～17:00

KINJIRUSHI BRAND

こだわりの味を
お届けします

日本産原料使用（本わさび 西洋わさび）

新鮮で豊かな風味が
素材の味を引き立てます。

金印 生おろしわさび お造り用
RO-1 NET200g×5個×6B

シャキシャキの食感と
本わさびの清々しい香り。

金印 きざみわさび 醤油味
YKB-250 NET250g×10個×2B

お問合せ先
金印物産株式会社 福岡支店
〒812-0011 福岡市博多区博多駅前1丁目15-20 NOF博多駅前ビル7F704号
TEL.092-284-2628 http://www.kinjirushi.co.jp/

iQOS ONLY

禁煙でもiQOSならOKの店、続々と出現。

火を使わない
灰が出ない
たばこの煙のニオイがない
本物のたばこ葉を直接加熱

MARLBORO
DESIGNED FOR iQOS
iQOS アイコス

iQOSに関する詳しい情報は、こちらへ。
0120-190517

© 2016 Philip Morris Products S.A.
マールボロ ヒートスティック™ レギュラー　マールボロ ヒートスティック™ バランスド レギュラー　マールボロ ヒートスティック™ メンソール　マールボロ ヒートスティック™ ミント

喫煙は、あなたにとって肺がんの原因の一つとなり、心筋梗塞・脳卒中の危険性や肺気腫を悪化させる危険性を高めます。未成年者の喫煙は、健康に対する悪影響やたばこへの依存をより強めます。周りの人から勧められても決して吸ってはいけません。たばこの煙は、あなたの周りの人、特に乳幼児、子供、お年寄りなどの健康に悪影響を及ぼします。喫煙の際には、周りの人の迷惑にならないように注意しましょう。

千客万来 マーケティングマンガ

「のんくぅが行く!!」

③STEPマーケティング

～うどん屋・差別化編その6～

① 商品(サービス)の 差別化 → ② 表現の 魅力化 → ③ 集客の 効率化

のんくぅ

食いしん坊が高じて、本会報誌のイメージキャラクターに選ばれた「のんくぅ」。実は大好物の「うどん」の店を開くことが夢。ミスターMから叱咤激励されながら、マーケティングを勉強中！

ミスターM こと 村松 勝

(株)電通ワンダーマンなどを経て(株)ミスター・エム設立。中小企業のマーケティング支援に燃えるマーケティング人材育成コンサルタント。著書「結果の出るマーケティングのやり方・使い方」

ミスターMのマーケティングアドバイス

今回お伝えした値付けの考え方は、マーケティングの基本、3C(顧客:customer、競合:competitor、自社:company)に基づいています。実際のビジネスでは、顧客(ニーズ)と競合は常に変化しますので、時代や状況に応じて、自社サービスの付加価値や価格のバランスを常に意識していく必要があります。

一般社団法人 福岡県料飲業生活衛生組合連合会

福岡県飲食業生活衛生同業組合・福岡県社交飲食業生活衛生同業組合・福岡県すし商生活衛生同業組合・福岡県料理業生活衛生同業組合・福岡県喫茶飲食生活衛生同業組合

INFORMATION

門司料飲連盟

組合活動紹介

理事長／河内年夫

門司料飲連盟は創立100年を超す組合です。平成24年頃は最盛期150軒以上の組合員だったのが、65軒程度まで激減しました。

そのとき生まれた企画部の青年達の活躍で現在は84軒にまで回復しました。そのきっかけは、企画部員が手分けして新組合員勧誘に奔走したことに始まり、組合HPを自分たちで記事を集め作成で、組合加入のメリットを新しい感性で見直ししたことや、集客のためにFacebook利用の仕方を組合員に啓発したこと。そして、企画部員もFacebook会議室を利用して会議するなどの機動力発揮や運営の簡略化に努めたことが寄与しています。

事務所：北九州市門司区東門司1-10-22
TEL.093-321-1740 URL http://www.mojiryoin.com/
Facebook https://www.facebook.com/mojiryoin/
ブログ http://mojiryoin.sakura.ne.jp/wp/

大牟田食堂組合

組合活動紹介

組合長／徳永久樹

大牟田が、まだ世界遺産になる前、大牟田に何か恩返しをと思い、行動に移す事が出来たのが「長渕剛10万人オールナイトライブ2015富士山麓」への飲食ブース出店だった。出店にあたり、大牟田の現状、三池炭坑の事を説明したところ、営業本部からのOKを頂くことが出来、大牟田の人口と同じ「10万人」の動員の富士山麓ライブでの「飲食店プロジェクト」が始まった。

本当に美味しい物をと「炭坑焼そば」などのメニュー、世界遺産ののぼりや炭坑Tシャツを着て宣伝し、計40時間の準備、営業は今までに経験したことのないような激しさで、疲労困憊だったが、前日までの雨を払いのけ、富士山から引きずり出した太陽は、永遠に忘れることのできない「感動」になった。次は、石巻へのプロジェクトを思案中だ。

事務所：大牟田市泉町1-9
TEL.0944-52-2108

筑後市料飲組合 創立60周年記念祝賀会開催

創立記念祝賀会

筑後市料飲組合（山下敏明組合長、組合員61名）では、5月10日（火）こがね荘で筑後市長はじめ、地元の政財界を来賓に迎え盛大に60周年の祝賀会が開催されました。まず、最初に40年以上営業を続けているお店の表彰があり、なかには90年以上のお店も2店舗あり、組合員の大きな励みとなりました。組合は昭和31年設立で当時の組合員数は80名。その後36名まで減少しましたが、色々な組合員のためのメリットを独自に企画して現在の数まで復活し、60周年を迎える事が出来ました。

喫煙環境を知らせるステッカーをご活用ください

この度日本たばこ産業株式会社様の全面協力により、喫煙環境ステッカーを作成しましたので、是非ご活用ください。
※ステッカーは、各組合に会員数分送付しています。お手元にない場合は、所属する組合事務所へお問い合わせください。分煙や店頭表示に関する情報は、日本たばこ産業株式会社のウェブサイト「はじめての分煙.com」でも紹介しています。

http://bun-en.com/ はじめての分煙.com 検索

たばこを吸わないお客様のために。たばこを吸うお客様のために。

【喫煙可能】ステッカー
店内において、終日たばこを吸うことができる場合にご活用ください。

【全席禁煙】ステッカー
店内において、終日たばこをご遠慮頂いている場合にご活用ください。

【座席分煙】ステッカー
"分煙"を行っている場合で、特に、たばこを吸っても良い席とご遠慮頂く席を設けている場合にご活用ください。

【時間分煙】ステッカー
"分煙"を行っている場合で、特に、たばこを吸っても良い時間とご遠慮頂く時間を設けている場合にご活用ください。

いただきます！ 福 福岡のおいしい幸せ

あなたのお店も「ふくおかの農業応援の店」になりませんか？

福岡県では、福岡県産の農林水産物を年間を通じて積極的に使用し、福岡の農林水産業を応援する飲食店等を「ふくおかの農業応援の店」として認定しています。

特典1 県のHP「いただきます！福岡のおいしい幸せ」でお店をPR。のぼり・タペストリーも提供！

特典2 県のFacebook「いただきます！福岡のおいしい幸せ」で、県産の旬の食材を使用したメニューを提供する地産地消フェア、来店特典などのお店からの情報をお知らせできます！

特典3 県産食材活用セミナーや、生産者と直接交流する産地ツアーにご参加いただけます！

詳しくは 福岡のおいしい幸せ 検索 **http://f-ouen.com**

登録はコチラから！

福岡県

お問合せ／福岡県 食の安全・地産地消課 TEL:092-643-3575

平成27年度 県連主催 飲食店営業者のための年間セミナー

まだまだ本格的な景気回復とは言えず、また消費者の嗜好が多様化する現状において、飲食店の経営を安定させることは本当に難しい課題です。本年度もこれからの飲食店経営のヒントを探していただくため、多様な講師陣を迎えてセミナーを開催いたします。

この時代において勝ち残っていくためのノウハウをこのセミナーで学びませんか？

日時 ［第１回］ 8月31日(水)13:00～15:30
［第２回］10月12日(水)13:00～15:30

参加費 組合員／無料(組合員以外の方／1.000円)
※セミナー当日にお支払いください。

場所 福岡生活衛生食品会館5Fホール
福岡県博多区千代1-2-4　TEL092-641-8111　※JR吉塚駅より徒歩9分　※西鉄バス 妙見バス停前すぐ

第１回 8月31日(水)13:00～15:30

「労働契約はちゃんと交わしていますか？」
～飲食店で従業員と揉めないための労働契約・労働管理のポイント～
講師：社会保険労務士　池田 智之 氏

「おもてなしトレーナー育成・基礎 ～お手本となる人を育成する」
講師：グローイングアカデミー　金子 和代 氏

第２回 10月12日(水)13:00～15:30

「飲食店における外国人の雇用に係る注意点」
講師：入国管理局入国在留審査部門　上席入国審査官　近松 実 氏

「お店とお客を守る ～危機管理・衛生管理」
講師：グローイングアカデミー　中森 章 氏

池田智之氏

金子和代氏

中森章氏

セミナーのお申込は、同封のチラシにてお願いします。

第1回 福岡県料飲業組合役職員研修交流会 開催

～深めよう　きずな～

県連合会では、組合員の皆様の交流と元気な組合づくりを促進するため、初めての試みとして「組合役職員研修交流会」を開催します。楽しく、内容のあるイベントにしたいと考えています。皆様のご参加をお待ちします。

※写真はイメージです

日時 平成28年7月27日(水)13:00～18:30

会場 ホテルレガロ福岡レガロホール

スケジュール

【研修会】13:00～16:00
Ⅰ基調講演 ●日本政策金融公庫国民生活事業本部生活衛生融資部長
小出 顕生 氏
「組合活性化・組合員増加に向けた取り組み」
Ⅱ個別テーマにもとづく、意見交換

【交流会】16:30～18:30
※交流会では優良組合表彰の外さまざまな楽しい催しを企画しています。
（ギターとキーボードによる歌と生演奏、伝統芸～バナナの叩き売り、福引等）

参加予定者：組合長、組合役員及び事務担当者
参 加 費 等：２千円(旅費の一部を負担いたします)

お問合せ先 **一般社団法人　福岡県料飲業生活衛生組合連合会**
〒812-0044　福岡市博多区千代1-2-4 福岡生活衛生食品会館2階　TEL 092-641-8111 FAX 092-651-5587　ホームページ　http://f-ryoin.jp/

飲酒運転撲滅に向けた取組事例を募集します！

福岡県では、「飲酒運転撲滅条例」に基づき、飲酒運転撲滅に向けた取組の輪を広げるため、飲食店の皆さまの優れた取組を募集しています。特に優れた取組事例については、県のホームページ等で紹介するほか、県知事表彰を行います。

応募要領

1.募集内容 ／飲食店の皆様がお客様の飲酒運転を防止するために行っている取組

2.応募方法 ／所定の応募用紙に必要事項を記入し、必要に応じ参考となる資料・写真を添付のうえ、下記宛先まで送付してください(郵送、電子メール、FAX 可)。 ※応募用紙は、県のホームページからダウンロードできます。

福岡県　取組事例募集　検索

届出・問い合わせ先 **福岡県人づくり・県民生活部生活安全課**

〒812-8577 福岡県福岡市博多区東公園7-7 TEL.092-643-3167 FAX.092-643-3169 E-mail :anzen@pref.fukuoka.lg.jp

福岡市環境局からのおしらせ　食べ残しをなくす取組みへの協力事業者を募集します。

福岡エコ運動協力店ステッカー

福岡市は食べ残しや売れ残りなどの食品廃棄物の削減を推進するために**「もったいない！食べ残しをなくそう福岡エコ運動」**を展開中です。そこで、適量メニューの考案やポスターの掲示など、食べ残しをなくす取組みへの協力事業者(福岡エコ運動協力店)を募集しています。

協力店は、環境局ホームページで店舗情報や取り組み内容について紹介するなどして、福岡市がPR をします。詳細はホームページをご覧いただくか、下記問い合わせ先にお尋ねください。

環境シンボル
キャラクター「エコッパ」

問い合わせ・申込先 **福岡市環境局資源循環推進課**
TEL.092-711-4039　FAX.092-733-5592

●詳しくは
福岡市　福岡エコ運動協力店　検索

県警からのお知らせ

風俗営業等の規制及び業務の適正化等に関する法律等の一部が改正されました!

平成28年6月23日施行

主な改正内容(抜すい)

★特定遊興飲食店営業の新設

「特定遊興飲食店営業」とは、**深夜**において客に**遊興**をさせ、かつ、客に**酒類**の提供を伴う飲食をさせる営業

【主な規制】

- **公安委員会の許可が必要**
- **営業可能な地域を限定**
  営業地域が限定されている。ただし、限定された地域内であっても近くに病院等がある場合は許可を受けることができない。
- **営業時間の制限**
  県下全域、午前5時から午前6時まで営業はできない。
- **年少者の立入制限**
  保護者の同伴がない場合は、午後6時以降に18歳未満の者を立ち入らせることはできない。

許可申請～平成28年３月23日から

★深夜に風俗営業又は特定遊興飲食店営業を営む者の義務

- 営業所周辺における客の迷惑行為を防止する措置をとらなければならない。
- 苦情処理に関する帳簿を備え付けなければならない。

★ゲームセンターへの入場規制の緩和

- 保護者同伴の場合は、午後6時以降も16歳未満の者を入場させることができる。
- 午後10時以降は、保護者同伴の場合でも18歳未満の者を入場させることはできない。

※詳しくは、県警ホームページをご覧ください。

会員募集

料飲業経営の未来と仲間を見つけよう!

飲食業を営む毎日は、壁にぶつかったり悩んだりすることの連続です。
福岡県料飲業生活衛生組合連合会は、そんなあなたを応援します。
会のサポートを利用していただき、志を共にする仲間と共に一歩前進しませんか？

会員特典

特典1 特別融資　日本政策金融公庫の、一般貸付より有利な振興事業貸付をご利用いただけます。

特典2 日本音楽著作権協会(JASRAC)との団体契約により、音楽著作権使用料が低料金となります。

特典3 指定商社制度による、営業用食材、設備機器を組合特別価格にて会員の皆様に斡旋しています。

特典4 会が主催するセミナーについて優先的に、会員価格にて御参加いただけます。

特典5 会員と、その従業員、またご家族の皆様にご利用いただける福利厚生サービスを実施しています。

ホームページもCHECK!
http://www.f-ryoin.jp

会の方針や事業内容などの基本情報はもちろん、今後の「のんくぅ」だけではカバーしきれないタイムリーな情報発信を目指して進化していきます。「のんくぅ」のPDF版もチェックできます。

詳しくはコチラまでお問合せください。**(一社)福岡県料飲業生活衛生組合連合会 TEL.092-641-8111**

『福岡県料飲業生活衛生組合連合会』　会員の皆様へ

e·e ELECTRON BREAKER

九州電力認定品

電気代が3分の1になるハナシ。

小規模工場・店舗等の経費節約の決定版!

飲食店舗様の電気の基本料金は
本製品導入で約3分の1になるのをご存知ですか？

EE-BREAKER
(イー・ブレーカー)

安心と信頼

九州電力、東京電力、その他
各動作試験に合格の実績

安心の国産優良メーカー部品使用

JET
財団法人電気安全環境研究所の、適合性検査合格製品

Panasonic
信頼性の高い松下電工製の
ＦＡコンピューターと液晶タッチパネルを使用

保証期間 7年

能力開発研究所L.L.C
〒816-0931　大野城市筒井3-9-29　**TEL:092-574-9452**　FAX:092-574-5326

施工:有限会社リソール
〒811-1365　福岡市南区皿山4-14-66　**TEL:092-561-1745**　FAX:092-561-1723

（一社）福岡県料飲業生活衛生組合連合会のための福利厚生サービス

九州ベネフィット倶楽部 厳選の宿

ご利用期間 2016 7月▶12月末まで

除外日 お盆期間・12/30～1/3 ※施設によって異なります。

K-net 事務局予約センター
※営業時間内のお電話でのお申込みも受け付けております。

お問合せ：月～金/9:00～17:30まで ☎092-477-3663

24時間受付 FAX.092-477-3664

お申込期間 2016 6月下旬～11月末まで

予約上の注意
❶予約日の変更方法、キャンセル等につきましては予約確定後にご案内を差し上げております。
❷お申込みから予約確定、認証番号の発行まで、多少お時間をいただいておりますので、利用希望日記入の際はご留意ください。
❸各施設へはK-net事務局受付センターを通して予約をお願い致します。
❹期間中、予告なく料金、その他の情報が変更されることがございます。詳しくは受付センターにお問合せください。
既にご自身で予約された日時を後から本プランに換えることはできませんので、ご了承ください。

予約申込 FAX送信（16Pの申込書にご記入のうえFAXして下さい） → 予約照会 内容確認（予約申込後、K-net事務局にて、予約照会） → 回答連絡 可否連絡（予約照会後、お電話にて可否を連絡致します） → 振込手続 事前振込制（FAX・メールにて手続案内を送付 ご確認後、事前振込） → 認証発行 利用番号（入金確認後、利用認証番号を発行。当日フロントに提示）

リニューアルしたシェラトンに泊まる

宮崎 シーガイア

朝食イメージ

リニューアルした全室オーシャンビューのツインルーム

フロントレセプション（イメージ）

リニューアルルームに泊まる

宿泊料金 1泊朝食付

リニューアルツイン

通常料金2名で33,200円を

大人2名で 厳選料金 **18,800円**

※休前日追加料金:4,000円/1室
※小学生まで添寝可
※1名追加7,500円（3名同室）
※4才以上小学生以下（添寝）は朝食代1,150円を現地精算
※お部屋は禁煙/喫煙タイプを承っております。

シェラトン・グランデ・オーシャンリゾート | 宮崎市山崎町浜山

各種アクティビティ

シーガイア乗馬クラブ「UMAIRU」

バンヤンツリー・スパ

天然温泉 松泉宮

宮崎市フェニックス自然動物園

※アクティビティはプランには含まれておりません。

佐賀 嬉野温泉

宿泊料金 1泊朝食付

スタンダードツイン

通常料金2名で20,952円を

大人2名で 厳選料金 **15,800円**

※休前日追加料金:3,500円/1名
※1名追加7,500円（エキストラベッド）
※幼児の添寝可　※入湯税大人150円

土曜・休前日は1泊2食付でご利用ください。

ハミルトン宇礼志野 | 佐賀県嬉野市嬉野町岩屋川内 288-1

日本三大美肌の湯

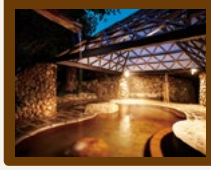
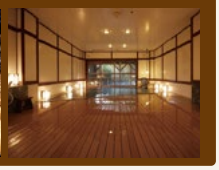

要予約
夕食オプション（1名につき）
6,000円
料理写真はイメージです。

佐賀 嬉野温泉

※夏休み期間は室料追加4,000円／1室
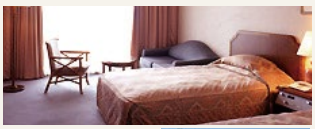

宿泊料金 1泊朝食付

スタンダードツイン

通常料金2名で17,600円を

大人2名で 厳選料金 **12,800円**

大人3名で 厳選料金 **18,600円**

※休前日追加料金:4000円/1名
※幼児の添寝可（1名まで）
※入湯税別1名150円

要予約 夕食オプションメニュー 和洋創作会席コースお1人様 4,000円 5,800円

西海橋コラソンホテル | 佐世保市針尾東町 2523-1

長崎 琴海リゾート 10・11月は利用除外日

※プライベートビーチ営業期間（7/18～8/15）

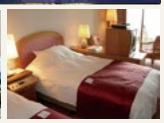
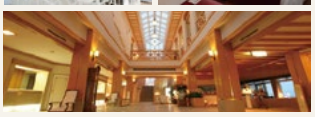

宿泊料金 1泊朝食付

スタンダードツイン

通常料金2名で31,878円を

大人2名で 厳選料金 **14,800円**

※休前日追加料金:2,160円/1名
※幼児以下の添寝可
※1名追加7,560円（EXベッド）
※朝食は和食または洋食
※夕食（オプション7,128円）は当日19時までに予約必須

施設のアクティビティ等

長崎琴海リゾート ホテル パサージュ琴海 | 長崎市琴海戸根原町171

大分 湯布院温泉

宿泊料金 1泊2食付

スタンダードロッジ（定員8名）

大人 1名 **7,800円**

小学生 1名 **5,800円**

基本3名以上でのご利用となります。

※休前日追加料金:2,160円/1名
※3名で1棟のご利用は1名1,000円追加
※メゾネットロッジのご利用は1名500円追加
※入湯税別:大人1名150円
※夕食はロッジにご用意します。
（朝食はクラブハウスレストランとなります）

湯布院 山下湖ロッジ | 由布市湯布院町川西2174

大分 久住高原

要予約 夕食オプションメニュー
大人/5,940円～子供/2,160円～
※詳細はお尋ねください。
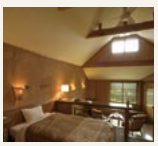

宿泊料金 1泊朝食付

レギュラールーム（和洋タイプ）

通常料金2名で20,000円を

大人2名で 厳選料金 **13,800円**

大人3名で 厳選料金 **19,800円**

※休前日追加料金:3,000円/1名
※1室5名まで利用可→（2名プラン+3名プラン）
※小学生追加料金:4,900円／1名（現地精算）
※入湯税別1名150円

レゾネイトクラブくじゅう | 大分県竹田市久住町大字有氏字広内 1773

会員のご家族・ご友人・知人の皆様でご利用いただけます。

佐賀 唐津

宿泊料金 1泊2食付

本館和室（夕食：豊後会席）

通常料金2名で28,000円を

大人2名で

厳選料金 **22,800円**

※休前日追加料金：2,160円/大人1名
1,620円/幼児・小学生1名

※大人1名追加11,000円
※小学生1名追加8,000円
※幼児添寝可（食事なし）
※入湯税別1名150円

からつ温泉 旅館 綿屋 | 唐津市大名小路5-10

除外日 唐津くんち期間（11月2日～4日まで）

佐賀 嬉野温泉

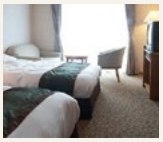

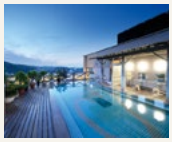

宿泊料金 1泊朝食付

スタンダードツイン

通常料金2名で16,000円を

大人2名で

厳選料金 **12,800円**

※休前日追加料金：3,000円/1名
※大人1名追加6,400円
※幼児添寝無料（1歳まで）
2歳以上の添寝は施設利用料2,160円/1名
※2名で和室ご利用希望の場合は1,000円/1名追加となります。
※入湯税別 大人1名150円

※夕食オプション4,000円
土曜、休前日は必ず1泊2食付でご利用ください。

ホテル華翠苑 | 嬉野市嬉野町岩屋川内甲 333

大分 宝泉寺温泉

宿泊料金 1泊2食付

本館和室（夕食：豊後会席）

通常料金2名で21,600円を

大人2名で

厳選料金 **15,800円**

※休前日追加料金：2,160円/大人1名
※休前日追加料金：1,620円/幼児・小学生1名
※大人1名追加8,300円
※小学生1名追加6,200円
※3～5歳未就学児1名追加4,150円（2食付）
※幼児添寝可（但し、3歳～5歳の食事無しの添寝は施設利用料2,160円／1名）
※入湯税別 大人1名150円

宝泉寺観光ホテル 湯本屋 | 玖珠郡九重町宝泉寺

熊本 阿蘇内牧

宿泊料金 1泊2食付

和 室

通常料金2名で30,200円を

大人2名で

厳選料金 **18,800円**

※休前日追加料金：2,000円/1名
（小学生以上）

※1名追加9,000円（小学生以上）
※施設利用料（4才以上添寝）1,080円/1名
※幼児2食（添寝）3,240円/1名
※幼児夕食のみ（添寝）2,160円/1名
※幼児の食事をご利用の場合も別途施設利用料がかかります。

阿蘇プラザホテル | 熊本県阿蘇市内牧1287

大分 別府温泉

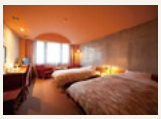

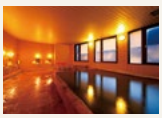

宿泊料金 1泊2食付

スタンダードツイン

通常料金2名で20,736円を

大人2名で

厳選料金 **15,800円**

大人3名で

厳選料金 **23,800円**

※休前日追加料金3,500円/1名

※お子様の追加
（EXベッド、お子様ランチ）6,480円
※乳幼児（0歳以上）の添寝は1名1,080円

別府温泉ホテル 芙蓉倶楽部 | 大分県別府市堀田7-1

大分 湯布院温泉

宿泊料金 1泊2食付

和室または和洋室（基本：スタンダード客室）

通常料金2名で33,600円を

大人2名で

厳選料金 **23,800円**

※平日・日祝限定
※大人1名追加 14,000円
※小学生1名追加9,720円
※幼児（未就学児）の添寝可※但し、要夕食（お子様ランチ）＋寝具の場合は4,860円
※入湯税別 大人1名150円

柚富の郷 彩岳館 | 由布市湯布院町川上 2378-1

大分 湯布院温泉

宿泊料金 1泊2食付

母屋和室

通常料金2名で39,200円を

大人2名で

厳選料金 **29,800円**

大人3名で

厳選料金 **42,800円**

朝夕 お部屋食・夕食は「旬の本格懐石」
※休前日は1名ごと3,085円追加
※小学生は大人扱い
※幼児添寝可

由布院 有 楽 | 由布市湯布院町川上2868-5

大分 湯平温泉

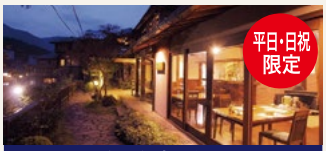

宿泊料金 1泊2食付

和 室

通常料金2名で25,200円を

大人2名で

厳選料金 **19,800円**

大人3名で

厳選料金 **28,800円**

※除外日：休前日
※小学生1名追加6,800円
※乳幼児（0～3歳未満）の添寝可
※1歳以上の添寝は施設利用料1名2,160円
※未就学児（3～5歳）お子様ランチ、寝具付1名5,400円
（ランチのみは3,720円）
※入湯税別 大人1名150円

湯平温泉 旅館 志美津 | 由布市由布院町湯平 263

大分 別府温泉

夕食オプション 1名に付

要予約

4,350円
6,500円 税込
ゆの香会席イメージ

※休前日は夕食6,500円必須

宿泊料金 1泊朝食付

新館和室（2間）

通常料金2名で16,000円を

大人2名で

厳選料金 **11,800円**

※休前日追加料金：2,160円/1名
※幼児の添寝可（3才まで）
但し、施設利用料1,000円必須
※大人1名追加5,000円
※4才以上小学4年生まで1名5,000円（2食付）
※入湯税別 大人1名150円

露天風呂付特別室
追加料金：
1,500円/1名

鉄輪温泉 ゆの香 | 別府市鉄輪御幸4組

会員のご家族・ご友人・知人の皆様でご利用いただけます。 ☞ お申込は16Pをご利用下さい。

九州各地の人気ゴルフ場がお得な厳選料金でプレーできます。

ゴルフご優待プラン

お申込期間 2016 6月下旬〜11月末まで

ご利用期間 2016 7月▶12月末まで

除外日 お盆期間・12/30〜1/3 ※施設によって異なります。

予約上の注意

❶予約日の変更方法、キャンセル等につきましては予約確定後にご案内を差し上げております。
❷お申込みから予約確定、認証番号の発行まで、多少お時間をいただいておりますので、利用希望日記入の際はご留意ください。
❸各施設へはK-net事務局受付センターを通して予約をお願い致します。
❹期間中、予告なく料金、その他の情報が変更されることがございます。詳しくは受付センターにお問合せください。

K-net 事務局予約センター

※営業時間内のお電話でのお申込も受け付けております。

お問合せ：月〜金/9:00〜17:30まで ☎092-477-3663

24時間受付 FAX.092-477-3664

レジャーはインターネットで! http://gensen-net.jp/ お得なゴルフプランも満載!

既にご自身で予約された日時を後から本プランに換えることはできませんので、ご了承ください。

※詳細は、予約センターにお問い合わせください。

福岡 うきは

浮羽カントリークラブ　うきは市浮羽町新川 4094

平日セルフプレー
■パックに含まれない料金
当日現地にて精算
※ゴルフ利用税、基金、連盟費500円/1名
※キャディ付希望2,700円／1名3バックはプラス540円
※土日祝日プレイ追加料金5,000円/1名
※食事代（食事付イベント時は500円）

ロッカー・カートフィ・消費税込

4名1組 厳選料金 17,000円

福岡 筑紫野

セントラル福岡ゴルフ倶楽部　筑紫野市大字山家上西山

平日セルフプレー
■パックに含まれない料金
当日現地にて精算
※ゴルフ利用税535円/1名
※土日祝日プレイ追加料金5,000円/1名
※ロッカー希望は別途410円
※食事代

キャディ付不可

カートフィ・消費税込

4名1組 厳選料金 17,000円

糸島 二丈

二丈カントリークラブ　福岡県糸島市二丈吉井 3362

■パックに含まれない料金
当日現地にて精算
※ゴルフ利用税、基金、連盟費535円/1名
※土日祝日プレイ追加料金5,000円/1名
※ロッカー希望は別途216円
※食事代

キャディ付不可

カートフィ・消費税込

4名1組 厳選料金 18,000円

大分 天ケ瀬

天瀬温泉カントリークラブ　大分県日田市天瀬町桜竹 841-21

平日セルフプレー
■パックに含まれない料金
当日現地にて精算
※ゴルフ利用税、基金、連盟費495円/1名
※土日祝日プレイ追加料金3,110円/1名
※ロッカー希望は別途216円
※食事代

カートフィ・消費税込

4名1組 厳選料金 14,000円

熊本 玉名

玉名カントリークラブ　熊本県玉名市石貫 3987

平日乗用カートキャディ付プレー
■パックに含まれない料金
当日現地にて精算
※ゴルフ利用税、連盟費等715円/1名
※土日祝日プレイ追加料金5,500円/1名
※食事代

キャディ・ロッカーカートフィ・消費税込

4名1組 厳選料金 32,000円

大分 別府

別府の森ゴルフ倶楽部　別府市枝郷

平日セルフプレー
■パックに含まれない料金
当日現地にて精算
※ゴルフ利用税、基金、連盟費 445円/1名
※土日祝日プレイ追加料3,240円/1名
※ロッカー希望は別途270円
※食事代

カートフィ・消費税込

4名1組 厳選料金 16,000円

長崎 琴海

オーシャンパレスゴルフ&リゾート　長崎市琴海戸根町９５

平日セルフプレー
■パックに含まれない料金
当日現地にて精算
※ゴルフ利用税、連盟費、保険570円/1名
※キャディ付希望2,592円／1名
※土日祝日プレイ追加料金4,320円/1名
（3バックは3,240円）
※食事代

ロッカー・カートフィ・消費税込

4名1組 厳選料金 22,000円

長崎 琴海

パサージュ琴海アイランドゴルフクラブ　長崎市琴海戸根原町 171

平日キャディ付歩行プレー
■パックに含まれない料金
当日現地にて精算
※ゴルフ利用税、協会費1,245円/1名
※カート希望1,620円/1名
（雨天時は利用不可）
※土日祝日プレー追加料金5,400円/1名
※昼食代

キャディ・ロッカー・消費税込

4名1組 厳選料金 48,000円

10・11月は利用除外日

会員のご家族・ご友人・知人の皆様でご利用いただけます。

お申込は次頁をご利用下さい。☞

宿泊＋ゴルフ 厳選ゴルフパック

当プランは2名または4名でのご利用になります

お申込期間 2016 6月下旬～11月末まで

ご利用期間 2016 7月▶12月末まで

除外日 お盆期間・12/30～1/3 ※施設によって異なります。

大分 別府

別府扇山ゴルフ倶楽部

平日宿泊＋平日プレー

ロッカー・カートフィ・消費税込

■パックに含まれない料金

当日現地にて精算

※ゴルフ利用税、連盟費545円/1名（基金はいりません）

※土日祝日プレイ追加料金3,000円／1名

※食事代

別府の森GCとの1泊2プレーもできます

別府芙蓉倶楽部

※休前日は追加料金3,500円/1名

※入湯税別/1名150円

平日限定/ 2名プレー

1名様料金 13,000円

4名プレー

1名様料金 12,000円

大分 天瀬

天瀬温泉カントリークラブ

平日宿泊＋平日プレー

カートフィ・消費税込

■パックに含まれない料金

当日現地にて精算

※ゴルフ利用税、基金、連盟費495円／1名

※土日祝日プレイ追加料金3,110円／1名

※ロッカー希望は別途216円

※食事代

宝泉寺観光ホテル 湯本屋

※休前日は追加料金2,160円/1名

※入湯税別/1名150円

4名プレー

1名様料金 11,000円

大分 湯布院

湯布院カントリークラブ

平日宿泊＋平日プレー

カートフィ・消費税込

■パックに含まれない料金

当日現地にて精算

※ゴルフ利用税、基金、連盟費595円／1名

※ロッカー希望は別途216円

※食事代

湯布院　山下湖ロッジ

※土曜・休前日の宿泊を除く

※メゾネットタイプは追加料金500円/1名

※3名で1棟の場合追加料金1,000円/1名

※入湯税別/1名150円

4名プレー

1名様料金 12,000円

長崎 琴海

パサージュ琴海 アイランドゴルフクラブ

平日宿泊＋平日 キャディ付歩行プレー

キャディ・ロッカー消費税込

■パックに含まれない料金

当日現地にて精算

※ゴルフ利用税、協会費1,245円／1名

※カート希望 1,620円／1名（雨天時は利用不可）

※土日祝日プレー追加料金 5,400円／1名

※昼食代

ホテル パサージュ琴海

※休前日は追加料金2,160円/1名

平日限定/ 2名プレー

1名様料金 22,000円

4名プレー

1名様料金 19,000円

10・11月は利用除外日

ご利用にあたって

■表示金額は平日宿泊、平日プレーの料金です。（※税・サ込）■休前日宿泊および土日祝プレーは追加料金が発生します。（現地払い）

■ゴルフ利用税、連盟費等および昼食代、入湯税は含まれません。■詳しくは電話でお尋ねください。

予約申込 FAX送信	下記の申込書にご記入のうえFAXして下さい	→	予約照会 内容確認	予約申込後、K-net事務局にて、予約照会	→	回答連絡 可否連絡	予約照会後、お電話にて可否を連絡致します	→	振込手続 事前振込制
FAX・メールにて手続案内を送付	ご確認後、事前振込	→	認証発行 利用番号	入金確認後、利用認証番号を発行。当日フロントに提示					

お電話でのお申込は9時～17時30分で受付けております。

K-net予約センター（FAX）092-477-3664

（一社）福岡県料飲業生活衛生組合連合会K-net予約センターFAX.092-477-3664 24時間受付 お申込期間 2016年11月末まで

お申込日 2016年　　月　　日　　ご利用のいずれかを○印で囲んでください。 宿泊 ゴルフ ゴルフパック

宿泊

ご希望施設名

ご利用希望日　　年　　月　　日　　曜日

ご利用人数（大人男性　　名／女性　　名／小学生　　名／幼児　　名:合計　　名）

備考 ※ご利用希望、幼児の年齢、その他連絡事項をご記入ください。

ゴルフ・ゴルフパック

希望施設名

宿泊希望日　　月　　日　　曜日

プレー希望日　　月　　日　　曜日

希望スタート時間　　時　～　　時 位

ご利用人数（大人男性　　名／女性　　名／合計　　名）

備考 ※ご利用希望、その他連絡事項をご記入ください。

フリガナ

氏　名　　（本人・家族）

住所 □□□-□□□□

自宅電話 ☎　　－　　－

事業所名

※必ず記入してください。

※日中連絡のとりやすいお電話番号をお願い致します。

携帯電話　　－　　－

※予約確定後のご案内送信希望をFAXかE-mailどちらかに○印をおつけ下さい。

○ Fax.　　－　　－

○ E-mail アドレス　　@

※パソコン、又はスマートフォンのアドレスをご記入ください。

※この申込書はコピーしてご利用ください。

お申込後、1週間程たっても連絡がない場合は、FAXが正常に送信されていない可能性がございますので、予約センター迄お問合せをお願いいたします。

※お客さまからいただいた個人情報は、お申込に関するご連絡、または商品情報のご提供等に使用させていただきます。

FAX送信方向

のんくう

家庭常備薬等の斡旋申込

商品の一覧は次項をご覧ください

❶ ☞20Pの申込書に個人毎に記入してください。
❷ 個人毎にご自宅(ご希望の場所)へ配達いたします。

1.申込方法 20Pの申込書に必要事項を記入してください。

FAX.092-477-3665

K-netへ郵送またはFAXしてください。

送信確認問合☎092-477-3663 月曜～金曜 9時～17時30分

2.申込先

〒812-0011福岡県福岡市博多区博多駅前2-9-28
商工会議所ビル2F K-net事務局宛

※斡旋価格には消費税が含まれます。
※申込締切後の品名変更・追加注文は整理の都合上出来ませんのでご了承ください。
※メーカーの都合により一部パッケージ・品名が変更されることがあります。
(効能・容量に変更はありません。)
※メーカーの都合にお申込みの商品が品切れの場合には、ご要望に添えない場合がありますので、あらかじめご了承願います。
※申込書に記入頂いた個人情報は、常備薬斡旋事業の遂行目的以外には一切使用致しません。

申込締切		納品日	
	【第1回】7月末必着		【第1回】8月下旬発送
	【第2回】8月末必着		【第2回】9月下旬発送

3.納品方法 商品は宅急便(代引き)にてお届けします。

4.代金の支払方法 宅配業者がお届けの時にセールスドライバー(配達員)に現金にて直接お支払いください。

申込金額が、3,000円未満の方は別途送料＋代引き手数料が必要です。
(複数人数でお申込みの場合、合算で3,000円未満の場合)事業所毎に申込いただく会社につきましては、申込書をまとめて送付ください。
個人様毎に仕分けして会社へ一括送りとなります。

お薬の詳しい情報はこちらから
●ホームページから検索 白石薬品株式会社 検索
白石薬品HPへ
※一部紹介のないお薬もございます。 一般用医薬品情報検索 クリック

副作用被害救済制度
お問合せ先：(独)医薬品医療機器総合機構
電　話　0120−149−931(フリーダイヤル)
受付時間　(月～金)9時～17時(祝日・年末年始除く)
http://www.pmda.go.jp/kenkouhigai.html

お問合せ(注文取次ぎ先) お申込、商品のお届け内容の確認、発送、返品・交換に関する手続きのお問合せ
白石薬品☎092-741-8952

医薬品販売業者　白石薬品株式会社 〒567-0005 茨木市五日市1-10-33
店舗管理者:金森 田鶴
※お薬等掲載商品については白石薬品(株)までお気軽にご相談ください。
※医薬品は使用期限1年以上の商品を販売しております。
☎072−645−4666(平日 9：00 ～ 17：00)

プライバシーマークは、個人情報を保護する企業を示す信頼のマークです。
登録日第20000263号
皆様より お預かりする個人情報を厳密に管理・保護するため、白石薬品株式会社はプライバシーマークを認証取得しております。

医薬品をご購入される方へ
第②類医薬品(指定第2類医薬品)は小児や高齢者、妊婦など禁忌事項に該当する場合、重篤な副作用を生じる可能性があります。医薬品について気になることがございましたら専門家へお問い合わせください。
(072−645−4666)

◆スペシャルプライス◆

121 防水カットパンD<Lサイズ>
特 一般医療機器
50枚〔祐徳薬品工業〕
創傷面の保護(防水タイプ)
(サイズ25mmx72mm)
参考価格864円
250円

122 コスメハブラシ超コンパクト
1パック〔デンタルプロ〕 6本パック 新規
ふつう　歯のホワイトニングと同時に口の中からリフトアップマッサージのできるダブル機能ハブラシ
参考価格2,268円
600円

123 コパトーンUVカットスプレー SPF30
177ml〔大正製薬〕 新規
スプレーするだけで、手を汚さず、ムラなく広範囲にぬれる。ぬり直しも簡単。白残りしない透明スプレー。
参考価格1,008円
450円 日焼け止め

◆個数制限

～注意～
右記3品目(124～126)は厚生労働省の指導により、申込数が1個に限られます。複数個数申込いただいた場合は1個に変更致しますので、ご了承ください。
★★★★★お1人様1個限り★★★★★

124 プレコール鼻炎カプセルA
特 第②類医薬品
12カプセル〔第一三共〕 お1人様1個限り
くしゃみ、鼻水、鼻づまり
参考価格1,512円
500円

125 プレコールせき止め錠
特 第②類医薬品 40錠〔第一三共〕 お1人様1個限り
せき、たん
参考価格2,916円
700円

126 ナロンエース
特 第②類医薬品 24錠〔大正製薬〕 お1人様1個限り
頭痛、歯痛、生理痛、解熱
参考価格1,447円
650円

夏季推奨品

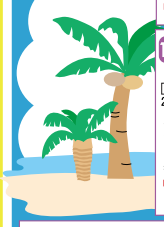

127 新ウナコーワクール
第②類医薬品
30ml〔興和〕
かゆみ、虫さされ
参考価格486円
400円

128 マキロンかゆみどめパッチ
特 第③類医薬品 24枚〔第一三共〕
虫さされ、かゆみ・しもやけ(貼付タイプ)
参考価格496円
280円

129 虫よけリペラン エアゾール
防除用医薬部外品
220ml〔岩城製薬〕
蚊、ブユ(ブヨ)、ノミ、イエダニ、ナンキンムシ、サシバエ、アブの忌避。虫よけスプレー
参考価格1,166円
750円 新規

130 虫よけサマーパウダーイン
防除用医薬部外品
200ml〔立石春洋堂〕
蚊、ノミ、イエダニ、ブヨ(ブユ)、サシバエの忌避　『汗につよいパウダーイン虫よけスプレー』
参考価格1,058円
600円

131 ヘキサチンワンプッシュかとり90日分
防除用医薬部外品
23ml〔立石春洋堂〕
蚊成虫及び ハエの駆除
参考価格1,188円
880円

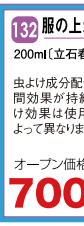

132 服の上から虫よけミストCOOL
200ml〔立石春洋堂〕 新規
虫よけ成分配合。24時間効果が持続。(虫よけ効果は使用状況によって異なります)
オープン価格
700円

133 虫よけサマー プレートタイプ
130日用〔立石春洋堂〕
本品は吊るしたり、置いたりするだけで効果のある虫よけです。容器の中のネットに薬剤を練り込んでおり、約130日間効果があります。
参考価格1,166円
750円

※期中に於いて、メーカーの都合により、パッケージ等の変更がある場合はご容赦ください。

1.店舗の管理及び運営に関する事項

一.	許可の区分の別	店舗販売業
二.	店舗販売業者の氏名又は名称 店舗販売業の許可証の記載事項	店 舗 名 称: 白石薬品株式会社 許 可 番 号: 第V00877号 店舗所在地: 大阪府茨木市五日市1丁目10番33号 有 効 期 間: 平成26年4月8日～平成32年4月7日
三.	店舗管理者の氏名	金森　田鶴
四.	当該店舗に勤務する薬剤師又は登録販売者の別、その氏名及び担当業務	薬　剤　師: 金森　田鶴(店舗販売業務全般) 登録販売者: 大辻　雅義(店舗販売業務全般) 登録販売者: 上野　恒治(店舗販売業務全般)
五.	取り扱う要指導医薬品及び一般用医薬品の区分	第2類医薬品(指定第2類医薬品)、第3類医薬品
六.	当該店舗に勤務する者の名札等による区別に関する説明	薬　剤　師: ロングタイプの白衣及び薬剤師の名札を着用 登録販売者: ショートタイプの白衣及び登録販売者の名札を着用
七.	営業時間、営業時間外で相談できる時間及び営業時間外で医薬品の購入又は譲受けの申込みを受理する時間	月～金曜日　9:00～17:00(祝日・お盆・年末年始を除く) 時間外での相談・医薬品購入・譲受けはございません。
八.	相談時及び緊急時の電話番号その他連絡先	TEL:072-645-4666

2.要指導医薬品及び一般用医薬品の販売に関する制度に関する事項

一.	要指導医薬品、第1類医薬品、第2類医薬品及び第3類医薬品の定義及びこれらに関する解説	要指導医薬品:対面で薬剤師による情報確認が必要な医薬品 (一般用医薬品として使用経験が少ないもの、または、劇薬に指定されるもの) 第1類医薬品:特にリスクが高い医薬品　※当店舗では取り扱っておりません。 (副作用の安全性や服用・使用方法に注意を要するもの) 第2類医薬品:リスクが比較的高い医薬品 (まれに重篤な健康被害が生じる可能性がある成分を含むもの、風邪薬、鼻炎薬、胃腸薬など) 第3類医薬品:リスクが比較的低い医薬品 (身体の変調・不調が起こるおそれのある成分を含むもの(ビタミン剤など))
二.	要指導医薬品、第1類医薬品、第2類医薬品及び第3類医薬品の表示に関する解説	医薬品一覧や各商品の外箱・箱外装に、それぞれの区分が表記されております。
三.	要指導医薬品、第1類医薬品、第2類医薬品及び第3類医薬品の情報の提供及び指導に関する解説	要指導医薬品:薬剤師により、購入者が使用者本人であることを確認した上で、対面にて、書面を用いた情報提供を行います。　※当店舗では取り扱っておりません。 第1類医薬品:薬剤師により、書面を用いた情報提供を行います。 第2類医薬品:薬剤師又は登録販売者により、必要な情報提供を行うよう努めます。 第3類医薬品:お求めに応じて必要な情報提供をいたします。
四.	要指導医薬品の陳列に関する解説	要指導医薬品は一般用医薬品と混在しないように別し、購入者が直接手の触れられないよう陳列します。※当店舗では取り扱っておりません。
五.	指定第2類医薬品の陳列等に関する解説	指定第2類医薬品は第2類医薬品または第2類医薬品と表示されております。店舗内では医薬品の情報提供カウンターから7m以内の範囲に陳列します。
六.	指定第2類医薬品を購入し、又は譲り受けようとする場合は、当該指定第2類医薬品の禁忌を確認すること及び当該指定第2類医薬品の使用について薬剤師又は登録販売者に相談することを勧める旨	指定第2類医薬品は、第2類医薬品の中でも、小児や妊婦、高齢者、病院で治療を受けている方など、服用者の状態によって重篤な副作用が生じる可能性があり、注意を要する医薬品として指定されたものです。 「使用上の注意」をよく読んでお使いください。ご相談は本店舗の薬剤師又は登録販売者までお問い合わせください。
七.	一般用医薬品の陳列に関する解説	薬効別にまとめ、第1類・第2類・第3類医薬品のリスク区分ごとに分類しております。
八.	医薬品による健康被害の救済に関する制度に関する解説	病院・診療所で処方された医薬品や、薬局などで購入した医薬品を適正に使用したにも関わらず発生した副作用で、入院が必要な程度の疾病や障害などの健康被害について、救済給付を行う制度です。 【救済制度相談窓口:(独)医薬品医療機器総合機構】TEL:0120-149-931
九.	個人情報の適正な取扱いを確保するための措置	お客様の個人情報は、医薬品の安全性確保及び商品の確実なお届けのために使用するもので、それ以外の目的には使用いたしません。 プライバシーマーク登録番号:第20000263号
十.	その他必要な事項	所轄保健所:茨木保健所　薬事課　TEL 072-620-6706

3.特定販売に関わる事項

一.	薬局又は店舗の主要な外観の写真	
二.	一般用医薬品の陳列の状況を示す写真	
三.	現在勤務している薬剤師又は登録販売者の別及びその氏名	薬剤師:金森　田鶴　登録販売者:大辻　雅義　登録販売者:上野　恒治
四.	開店時間と特定販売を行う時間が異なる場合にあっては、その開店時間及び特定販売を行う時間	開店時間及び特定販売を行う時間　9:00～17:00
五.	特定販売を行う薬局製造販売医薬品又は一般用医薬品の使用期限	医薬品は全て有効使用期限1年以上の商品を販売いたします。

→※次頁の申込書を切り離してからお申込みください。

家庭常備薬等の斡旋申込

(特)＝特納品

特納品とは、健康保険組合・共済組合・各種団体等で疾病予防の一環として、各組合員に特別限定販売されている商品で、市販はされておりません。

◆感冒薬

1 パブロンSα錠
(特) 第2類医薬品 45錠〔大正製薬〕
かぜの諸症状(せき、たん、のどの痛み、くしゃみ、鼻水、鼻づまり、悪寒、発熱等)の緩和
参考価格1,166円 **310円**

2 ルルカゼブロックIB
(特) 第2類医薬品 30錠〔第一三共〕
かぜの諸症状(のどの痛み、発熱、悪寒、頭痛、せき、たん、鼻水、鼻づまり等)の緩和
参考価格1,620円 **680円**

3 ベンザエースA錠
(特) 第2類医薬品 50錠〔武田薬品工業〕
かぜの諸症状(のどの痛み、鼻水、鼻づまり、くしゃみ、悪寒、発熱、頭痛、せき等)の緩和
参考価格1,469円 **600円**

4 エスベナンエースAEC
(特) 第2類医薬品 50錠〔白石薬品〕
かぜの諸症状(鼻水、鼻づまり、くしゃみ、のどの痛み、せき、たん、発熱、頭痛等)の緩和
参考価格1,512円 **300円**

5 バファリンかぜEX錠
第2類医薬品 18錠〔ライオン〕
かぜの諸症状(発熱、悪寒、のどの痛み、頭痛、鼻水、鼻づまり、くしゃみ、せきなど)の緩和
参考価格1,382円 **740円**

6 プレコールかぜ薬錠
(特) 第2類医薬品 60錠〔第一三共〕
かぜの諸症状(鼻水、鼻づまり、くしゃみ、のどの痛み、せき、たん、発熱、頭痛等)の緩和
参考価格2,160円 **480円**

7 新プレコールS顆粒
(特) 第2類医薬品 24包〔第一三共〕
かぜの諸症状(のどの痛み、せき、たん、悪寒、発熱、頭痛など)の緩和「眠くなる成分を含まない」
参考価格3,024円 **570円**

8 パブロンゴールドA<微粒>
(特) 第2類医薬品 14包〔大正製薬〕
かぜの諸症状(せき、たん、のどの痛み、くしゃみ、鼻水、鼻づまり、悪寒、発熱等)の緩和
参考価格1,382円 **780円**

9 改源
(特) 第2類医薬品 8包〔カイゲン〕
かぜの諸症状(のどの痛み、せき、たん、悪寒、発熱、頭痛等)の緩和「生薬配合」
参考価格702円 **320円**

10 コンタック総合感冒薬EX
(特) 第2類医薬品 18カプセル〔gsk〕
かぜの諸症状(発熱・のどの痛み、せき、鼻みず、鼻づまり、たん、頭痛等)の緩和
参考価格1,490円 **580円**

11 プレコール感冒カプセル
(特) 第2類医薬品 24カプセル〔第一三共〕
かぜの諸症状(鼻水、鼻づまり、くしゃみ、のどの痛み、せき、たん、発熱、頭痛等)の緩和
参考価格1,296円 **450円**

12 新ルルエース
(特) 第2類医薬品 50錠〔第一三共〕
かぜの諸症状(鼻水、鼻づまり、くしゃみ、のどの痛み、せき、たん、発熱、頭痛等)の緩和
参考価格1,112円 **300円**

13 葛根湯エキス顆粒DS
(特) 第2類医薬品 12包〔白石薬品〕
感冒の初期(汗をかいていないもの)、鼻かぜ、鼻炎、頭痛、肩こり、筋肉痛、手や肩の痛み(漢方製剤)
参考価格1,620円 **440円**

14 葛根湯液WS
第2類医薬品 30ml×3本〔滋賀県製薬〕
感冒の初期(汗をかいていないもの)、鼻かぜ、鼻炎、頭痛、肩こり、筋肉痛、手や肩の痛み(漢方製剤)
オープン価格 **580円**

◆冷却材

15 冷却シート<大人用>
18枚〔白金製薬〕
肌にやさしい弱酸性・10時間冷却
オープン価格 **410円**

16 冷却シート<子供用>
18枚〔白金製薬〕
肌にやさしい無着色・弱酸性10時間冷却
オープン価格 **410円**

◆解熱鎮痛剤

17 新アネピラソフト
(特) 第2類医薬品 12錠〔白石薬品〕
頭痛、歯痛、生理痛、解熱
参考価格648円 **240円**

18 バファリンA
(特) 第2類医薬品 16錠〔ライオン〕
頭痛、歯痛、生理痛、解熱
参考価格486円 **280円**

19 イブA錠
第2類医薬品 24錠〔エスエス製薬〕
頭痛、歯痛、生理痛(イブプロフェン配合)
参考価格810円 **440円**

20 ノーシンピュア
(特) 第2類医薬品 20錠〔アラクス〕
頭痛、歯痛、生理痛。悪寒、発熱時の解熱など「イブプロフェン配合」
参考価格648円 **320円**

21 イブクイック頭痛薬
第2類医薬品 20錠〔エスエス製薬〕
頭痛、肩こり痛、歯痛、月経痛(生理痛)、咽喉痛、関節痛等の鎮痛。悪寒、発熱時の解熱
参考価格1,296円 **850円**

◆鼻炎薬

22 新エスベナン鼻炎カプセル
(特) 第2類医薬品 12カプセル〔白石薬品〕
くしゃみ・鼻水・鼻づまり
参考価格1,296円 **310円**

23 パブロン鼻炎カプセルZ 新規
第2類医薬品 14カプセル〔大正製薬〕
花粉、ハウスダスト(室内塵)などによる次のような鼻のアレルギー症状の緩和 くしゃみ、鼻みず(鼻汁過多)、鼻づまり
参考価格1,296円 **680円**

24 アレジンAZ錠 新規
第2類医薬品 24錠〔第一薬品工業〕
花粉等によるくしゃみ・鼻みず等の緩和。じんましん等による皮膚のはれ・かゆみの緩和
参考価格1,296円 **580円**

25 アレジオン20 新規
第2類医薬品 12錠〔エスエス製薬〕
花粉、ハウスダストなどによる鼻みず・鼻づまり、くしゃみ。「眠くなりにくい」1日1回で効く
参考価格2,138円 **1,650円**

26 爽AL点鼻薬
(特) 第2類医薬品 15ml〔第一三共〕
くしゃみ、鼻水、鼻づまり
参考価格1,706円 **400円**

◆せき・のど

27 エスエス ブロン液L
第2類医薬品 120ml〔エスエス製薬〕
せき、たん「咳や痰によく効く、飲みやすいシロップ剤」
参考価格1,598円 **1,250円**

28 新エスベナンうがい薬
(特) 第2類医薬品 100ml〔白石薬品〕
のどの殺菌・消毒、口臭の除去に
参考価格2,484円 **630円**

29 新エスベナントローチ
(特) 第2類医薬品 18錠〔白石薬品〕
せき、たん、のどの炎症による声がれ・のどのあれ・のどの不快感・のどの痛み・のどのはれ
参考価格864円 **380円**

30 エスベナンのどスプレー
(特) 第3類医薬品 25ml〔白石薬品〕
のどのあれ、痛み、はれ、不快感、声がれ(患部に直接噴霧)
参考価格1,026円 **400円**

31 新ルルエーストローチ
(特) 「指定医薬部外品」 12錠〔第一三共〕
のどの炎症による痛み・はれ・あれ・声がれ・不快感。口腔内の殺菌・消毒。口臭の除去。
参考価格734円 **400円**

32 ルルのど飴 オレンジ味
(特) 「指定医薬部外品」 12粒〔第一三共〕
のどの炎症によるのどのあれ・のどの痛み・声がれ・のどのはれ・のどの不快感、たん
参考価格288円 **240円**

◆マスク

33 パブロンマスク365 ふつうサイズ
3枚×2〔大正製薬〕
光触媒V-CATを塗布した高フィルターが、マスク表面に付着したウイルス・細菌・花粉などをクロ粒子を分解・除去。*V-CATは、トヨタグループの豊田中央研究所が開発した光触媒です。サイズ90mm×175mm
参考価格864円 **400円**

34 サージカルマスク
50枚〔cocoro〕
PM2.5対応フィルター、花粉・ウイルスを含む飛沫99%カットフィルター使用 サイズ約17.5cmx9cm
オープン価格 **500円**

◆口内炎

35 口内炎パッチ大正A
第3類医薬品 10枚〔大正製薬〕
貼っていても気にならないパッチタイプの口内炎・舌炎治療薬
参考価格1,296円 **780円**

◆胃腸薬

36 パンジアス顆粒
(特) 第2類医薬品 12包〔白石薬品〕
食べ過ぎ、飲み過ぎ、胃もたれ、胸やけ
参考価格778円 **300円**

37 大正漢方胃腸薬
(特) 第2類医薬品 8包〔大正製薬〕
胃炎、胃もたれ、食欲不振、胃痛、胃部不快感(漢方製剤)
参考価格864円 **320円**

38 太田胃散<分包>
第2類医薬品 16包〔太田胃散〕
飲みすぎ、胸やけ、胃もたれ、すべすぎ、胃痛
参考価格637円 **380円**

39 第一三共胃腸薬<錠剤>
(特) 第2類医薬品 50錠〔第一三共〕
胃のもたれ、不快感に。胃液の分泌を抑え、胃痛を鎮めます。
参考価格756円 **420円**

40 キャベジンコーワ錠
(特) 第2類医薬品 110錠〔興和〕
胃部不快感、飲みすぎ、食べすぎ、食欲不振
参考価格918円 **680円**

41 サクロンG
(配) 第2類医薬品 18包〔エーザイ〕
飲み過ぎ、むかつき、胃痛、胃部不快感、胃酸過多、胸やけ
参考価格1,404円 **650円**

◆下痢・整腸剤

42 正露丸
(特) 第2類医薬品 50粒〔大幸薬品〕
下痢、食あたり、水あたり
参考価格529円 **290円**

43 セイロガン糖衣A
(特) 第2類医薬品 24錠〔大幸薬品〕
下痢、食あたり、水あたり(苦みを消した糖衣錠)
参考価格778円 **630円**

44 ストッパ下痢止めEX
(特) 第2類医薬品 6錠〔ライオン〕
突発性の下痢に、口で溶けてどこでもこのめる下痢止めです。
参考価格626円 **490円**

45 新ビオフェルミンS錠
「指定医薬部外品」 130錠〔武田薬品工業〕
整腸、便秘、軟便、腹部膨満感
参考価格1,004円 **780円**

◆目薬

46 ロートOA目薬
(特) 第2類医薬品 15ml〔ロート製薬〕
OA機器による目の疲れ
参考価格918円 **230円**

47 爽AL目薬
(特) 第2類医薬品 16ml〔第一三共〕
目のかゆみ、結膜充血、目の疲れ、眼病予防
参考価格1,706円 **270円**

48 スマイル40EXゴールド
第2類医薬品 13ml〔ライオン〕
つらい目の疲れ、かすみに。
参考価格972円 **570円**

49 アイリス
(特) 第3類医薬品 14ml〔大正製薬〕
目のつかれ、目のかすみ(目やにの多いときなど)、目のかゆみ
参考価格1,049円 **270円**

50 ティアリッチ目薬
(特) 第3類医薬品 15ml〔第一三共〕
目の疲れ、目のかすみ(全コンタクトレンズ対応)
参考価格648円 **270円**

◆栄養剤

51 アリナミンEXプラス
第3類医薬品 60錠〔武田薬品工業〕
肉体疲労時、病中病後の体力低下時、妊娠・授乳期のビタミンB1・B6・B12の補給
参考価格2,354円 **2,000円**

52 ノイビタエースEX
(特) 第3類医薬品 60錠〔第一三共〕
肩こり、腰痛、眼精疲労の緩和。
参考価格2,484円 **1,050円**

53 キューピーコーワゴールドα
第3類医薬品 90錠〔興和〕
滋養強壮、虚弱体質、肉体疲労、病後の体力低下などの場合の栄養補給(6種のビタミンと3種の滋養強壮生薬配合)
参考価格2,376円 **1,780円**

54 チョコラBBプラス
第3類医薬品 60錠〔エーザイ〕
肌あれ、にきび、口内炎の緩和、肉体疲労時のビタミンB2の補給
参考価格1,382円 **1,150円**

55 ハイシープラス
(配) 第3類医薬品 125錠〔武田薬品工業〕
しみ、そばかすによる色素沈着、肉体疲労時、鼻出血
参考価格3,456円 **1,800円**

56 ビタミンCシライシ
(特) 第3類医薬品 60錠〔白石薬品〕
しみ・そばかすによる色素沈着(ビタミンCの補給)
参考価格1,188円 **500円**

57 ハイチオールCプラス
第3類医薬品 60錠〔エスエス製薬〕
代謝を助けるアミノ酸L-システイン配合。シミを治し、体の疲れやだるさを改善します
参考価格1,620円 **1,050円**

58 フルタイムEC
(特) 第3類医薬品 32包〔白石薬品〕
しみ、日やけによる色素沈着、肩こり、冷え(ビタミンECの補給)
参考価格3,780円 **1,200円**

59 カルシウム錠YS
特 第3類医薬品 90錠〔白石薬品〕
虚弱体質・腺病質等の骨歯の発育促進
参考価格1,188円
500円

◆メタボリック対策
60 ナイシトールG
第2類医薬品 168錠〔小林製薬〕
肥満症、高血圧や肥満に伴う動悸・肩こり・のぼせ・むくみ・便秘
参考価格3,024円
2,600円

◆肩こり・腰痛・筋肉痛
61 サロンシップインドメタシンEX
第2類医薬品 12枚〔久光製薬〕
関節痛、腱鞘炎（手・手首の痛み、肘の痛み（テニス肘など）、筋肉痛（サイズ10cm×14cm）
参考価格1,728円
700円

62 リフェンダIDO.5%
第2類医薬品 30枚〔タカミツ〕
腰痛、関節痛、肩こりに伴う肩の痛み、筋肉痛、腱鞘炎、肘の痛み（テニス肘等）、打撲、捻挫（サイズ10cm×14cm）
参考価格2,916円
880円

63 サロンパスA e
特 第3類医薬品 20枚〔久光製薬〕
肩こり、腰痛、筋肉痛（サイズ4.2cm×6.5cm）
参考価格291円
150円

64 のびのびサロンシップs
特 第3類医薬品 3枚〔久光製薬〕
肩こり、腰痛、筋肉痛（伸縮自在）（サイズ10cm×14cm）
参考価格388円
150円

65 パテックスうすぴたシップ
特 第3類医薬品 12枚〔第一三共〕
肩こり、腰痛、筋肉痛、筋肉疲労、関節痛、打撲、捻挫、骨折痛、しもやけ（サイズ10cm×14cm）
参考価格1,058円
530円

66 アンメルツヨコヨコ
特 第3類医薬品 48ml〔小林製薬〕
肩こり、腰痛、筋肉痛(塗薬
参考価格756円
400円

67 磁気絆S
管理医療機器 10粒〔阿蘇製薬〕
装着部位のこり、血行
参考価格540円
330円

◆絆創膏
68 キズリバテープBX1 2サイズ<S・M>
特 第3類医薬品 50枚〔共立薬品工業〕
すり傷・靴ずれ・創傷面の殺菌および保護(19mm×72mm:30枚、12.5mm×55mm:20枚)
参考価格972円
220円

69 新カットバンA伸縮布
特 第3類医薬品 30枚〔祐徳薬品工業〕
<Mサイズ>
切り傷、すり傷、かき傷、靴ずれの創傷面の殺菌消毒および保護（サイズ19mm×72mm）
参考価格594円
350円

70 デルガードクイックパッド
管理医療機器 10枚〔阿蘇製薬〕
<ふつうサイズ>
切傷、すり傷等の創傷面の保護し、湿潤環境の維持により痛みの軽減・治癒の促進
オープン価格
550円

71 防水救急ばんそう膏
特 一般医療機器 70枚〔共立薬品工業〕
<Mサイズ>
救急絆創膏(防水タイプ)(サイズ72mm×19mm)
参考価格1,080円
420円

◆皮膚用
72 新オイラックスHクリーム
特 第2類医薬品 10g〔第一三共〕
かぶれ、かゆみ、虫さされ、あせも、しっしん
参考価格864円
430円

73 マキロンSかゆみどめ液
特 第2類医薬品 50ml〔第一三共〕
かゆみ、虫さされ(液状タイプ)
参考価格842円
580円

74 オロナインH軟膏
配 第2類医薬品 20g〔大塚製薬〕
にきび、しもやけ、吹出物、ひび、あかぎれ等
参考価格432円
200円

75 メンタム
特 第2類医薬品 20g〔白石薬品〕
切り傷、すり傷、かき傷、靴ずれ、そり傷(チューブ入り)
参考価格540円
300円

76 マキロンS
特 第3類医薬品 40ml
きり傷、すり傷、創傷面の殺菌・消毒
参考価格486円
230円

77 ムヒS
特 第3類医薬品 6g〔池田模範堂〕
かゆみ、かぶれ、湿疹、じんましん
参考価格324円
240円

78 ケシミンクリームd
医薬部外品 30g〔小林製薬〕
メラニン生成を抑えて、しみ・そばかすを防ぐ『ビタミンC、ビタミンE配合』
参考価格1,944円
1,380円

◆体温計
79 電子体温計けんおんくん
管理医療機器 MC-680〔オムロン〕
ブザーとLEDランプで検温をお知らせします。15秒の予測検温。
参考価格2,700円
新規
1,780円

◆歯みがき
80 アセス
第3類医薬品 120g〔佐藤製薬〕
歯肉炎・歯槽膿漏の諸症状の緩和
参考価格1,594円
980円

81 クリーンデンタルF 新規
特 薬用歯みがきセット
医薬部外品 2Pセット〔第一三共〕
歯槽膿漏、歯肉炎、歯石沈着の予防に『歯と歯ぐきをトータルケア』クリーンデンタルF(50g×2)、歯ブラシ(2本)
参考価格2,419円
1,200円

82 シルクスター
特 ホワイトエクストラミント
医薬部外品 50g〔第一三共〕
歯を白くする、タバコのヤニ除去、口臭の防止、歯石の沈着を防ぐ
参考価格993円
530円

83 薬用APホワイトペースト リフレッシュミント
医薬部外品 110g〔サンスター〕
白い歯・美しい口もとのトータルケア。美白力がアップして、殺菌機能もプラス。
参考価格1,058円
530円

84 薬用ハミガキ
特 生薬当帰の力
医薬部外品 85g〔サンスター〕
口臭・ネバつきを伴う歯肉炎・歯周炎を防ぎます。
参考価格1,058円
400円

85 生葉b 新規
医薬部外品 100g〔小林製薬〕
5種類の天然植物由来成分配合の歯槽膿漏予防ハミガキです。
参考価格1,080円
840円

86 ガムデンタルリンス
<ノンアルコールタイプ>
500ml〔サンスター〕
医薬部外品
歯周病予防、口臭防止。液体ハミガキ。ピリピリ感の少ないノンアルコールタイプ
参考価格864円
640円

87 GUMデンタル6本パック
<#191M>1パック〔サンスター〕
歯周病予防に
<内容:GUMデンタルブラシ#191×6本>
参考価格1,944円
1,120円

88 デンタルブラシ 新規
C−1 9Plus 1パック〔J・H・P〕4本パック
ふつう
歯科医院推奨歯ブラシ
参考価格864円
480円

89 デンタルプロクレパス風ハブラシ
5本組〔デンタルプロ〕
お子さまとお口の小さい女性に合ったコンパクトヘッド。奥歯の溝までしっかり届いて磨ける先端超極細毛(毛のかたさ:ふつう)
オープン価格
480円

◆衛生材料雑貨
90 ファミリーメンボー
200本〔ワイス〕
耳や傷口のお手入れに
<両端綿付>
参考価格648円
240円

91 ダニよけシリカ
25包〔トキハ産業〕
ダニが発生しやすいカーペットの下やベッドの下に置いておくだけで天然由来成分の香りがダニの増殖を防ぎます
参考価格1,706円
1,200円

92 くつ消臭スプレー
200ml〔バルティーレ〕
抗菌・除菌・除湿・消臭4つの効果でさらっと快適
オープン価格
450円

◆水虫薬
93 ダマリングランデ液
特 第2類医薬品 15g〔大正製薬〕
水虫、いんきんたむし、ぜにたむし(1日1回型)
参考価格2,160円
700円

94 ダマリングランデ
特 第2類医薬品 15g〔大正製薬〕 新規
水虫、いんきんたむし、ぜにたむし(クリームタイプ1日1回型)
参考価格2,160円
700円

◆血圧計
95 上腕式血圧計
特 管理医療機器 HEM-7131〔オムロン〕
コンパクトサイズの上腕式血圧計(適応腕周:約22〜32cm)
参考価格10,800円
5,380円

◆健康食品
96 フルーツ肝油ドロップ
特 140粒〔白石薬品〕
栄養機能食品(ビタミンA・C・D)
(摂取目安量:1日2粒)
オープン価格
1,150円

97 ブルーベリー粒<ワイス>
120粒〔ワイス〕
アントシアニンが含まれている北欧産野生種ビルベリーを使用(摂取目安量:1日10粒)
参考価格2,700円
1,240円

98 ローヤルゼリー1000mg
126粒〔ユーワ〕
1粒中に乾燥ローヤルゼリー334mg含有(生ローヤルゼリー換算で約1000mg)『イキイキとした毎日の健康と美容を応援』(摂取目安量:1日3粒)
オープン価格
3,600円

99 熟成本黒酢濃縮エキス球
90粒〔ワイス〕
香酢を健康や美容のために摂りませんか!(摂取目安量:1日2粒)
参考価格3,024円
1,200円

100 コラーゲン・コンドロイチン<ワイス>
180粒〔ワイス〕
コラーゲンは人間の体を形作るタンパク質です(摂取目安量:1日6〜12粒)
参考価格2,376円
940円

101 にんにく卵黄粒
60粒〔ワイス〕
国産の無臭ニンニクに、卵黄と卵黄油をバランスよく配合しました(摂取目安量:1日2粒)
参考価格3,240円
1,650円

102 3種のウコン粒
300粒〔ワイス〕
お酒をよく飲まれる方に。沖縄県産の3種類のウコン配合。(摂取目安量:1日10粒)
参考価格4,104円
2,000円

103 水素イオンサプリ
90粒〔ワイス〕
健康や美容に気をかけられている方に。焼成サンゴ水素カルシウム含有(摂取目安量:1日3粒)
参考価格6,480円
3,980円

特別企画 春から夏の健康管理を応援! 女性にお勧めコーナー

104 エルペインコーワ 新規
第2類医薬品 12錠〔興和〕
生理痛(主に、軟便を伴う下腹部の痛みがある場合)。『眠くなる成分を含んでいません。』
参考価格1,058円
780円

105 命の母A 新規
第2類医薬品 252錠〔小林製薬〕
更年期障害、血の道症、のぼせ、生理不順、生理異常、生理痛、肩こり、冷え性等
参考価格1,944円
1,480円

106 スーパーフードチアシード 新規
210g〔ファイン〕
美容、健康維持に役立つ成分を含む。プチプチ食感(1日摂取目安:大さじ軽く1杯)
オープン価格
1,480円

107 アサイースムージー 新規
100g〔ファイン〕
1食(10gあたり)32kcal
簡単に混ぜるだけダイエットスムージー。11種類のビタミン・カルシウム・鉄分配合。合成甘味料不使用。
オープン価格
1,080円

108 カロリー気にならないサプリ
375粒〔ファイン〕
甘いものや脂っこいものが大好きな方を含め、食べることが大好きな方におすすめします(摂取目安量:1日5粒)
オープン価格
1,650円

109 ダイエット減肥茶
5g×48包〔本草製薬〕
大麦、はぶ茶、ハトムギ、杜仲茶、バナバ茶、ルイボス茶をブレンド
参考価格864円
400円

110 ソラノベールUVスプレー
50g〔近江兄弟社〕
日焼け止めスプレー(顔・からだ用・髪にも)。肌に負担なくUVカット。SPF50+ PA+++
参考価格1,080円
680円

111 ソラノベールパーフェクトミルク
40ml〔近江兄弟社〕
すばやく肌になじんで白残りせず、サラサラパウダー配合でベタつかない SPF50+ PA+++
オープン価格
680円

112 ア・セーヌわきの汗取りパット
20枚〔ジェクス〕
スピード吸収・消臭繊維使用。ノースリーブにも対応OK!コンパクト包装で携帯に便利
オープン価格
430円

113 足裏スッキリ爽快シート
8枚粒〔白金製薬〕
疲れた足に爽快感を与える。ピタっと貼れるジェル状シート
参考価格734円
440円

114 コパトーン パーフェクトUVカットクリーム 新規
30g〔大正製薬〕
SPF50+PA+++ 絶対焼きたくないあなたに
参考価格1,944円
750円

115 女性用Ag+汗拭きシート 新規
20枚〔昭和紙工〕
パウダー配合でサラサラ感長続きせっけんの香りです
オープン価格
280円

男性にお勧めコーナー

116 からだの汚れ・体臭予防用薬用石鹸
80g〔クロバーコーポレーション〕
医薬部外品
清浄成分「薬用炭」と保湿成分「高濃度カテキン」含有のお茶エキス」が肌の汚れをしっかり洗浄
参考価格540円
430円

117 プレリアップスカルプシャンプー
医薬部外品
220ml〔大正製薬〕
フケ・かゆみを防ぐ薬用シャンプー。爽快なミントの香。泡立ちが良い。
参考価格1,234円
980円 新規

118 プレリアップヘアコンディショナー
医薬部外品
220g〔大正製薬〕
髪にハリ・コシを出す薬用コンディショナー。ふんわり毛髪。爽快感持続。ミントの香。
参考価格1,234円
980円 新規

119 激爽快サラサラ洗顔シート
50枚〔昭和紙工〕
お肌のベタつき・テカリを拭きとり、メントール配合でさっぱり爽快仕上げ。1枚でしっかり拭ける大判サイズ(約200x200mm)。
オープン価格
430円

120 ファイテンパワーテープ 新規
70マーク〔ファイテン〕
炭化チタンを粘着面にコーティングしたボディーテープ。使い易い丸シールタイプ
参考価格756円
580円

※期中に於いて、メーカーの都合により、パッケージ等の変更がある場合はご容赦ください。

2016 7月

(一社)福岡県料飲業生活衛生組合連合会

家庭常備薬等の斡旋申込書

お問合せ(注文取次ぎ先) お申込、商品のお届け内容の確認、返品・交換に関する手続きのお問合せ

連絡先:白石薬品株式会社　九州出張所
管理課:k-net担当電話 ☎092-741-8952

申込金額3,000円以上で送料無料

区分	No.	斡旋価格	数量	金額
感冒薬	1	310円		
	2	680円		
	3	600円		
	4	300円		
	5	740円		
	6	480円		
	7	570円		
	8	780円		
	9	320円		
	10	580円		
	11	450円		
	12	300円		
	13	440円		
	14	580円		
冷却剤	15	410円		
	16	410円		
解熱鎮痛剤	17	240円		
	18	280円		
	19	440円		
	20	320円		
	21	850円		
鼻炎薬	22	310円		
	23	680円		
	24	580円		
	25	1,650円		
	26	400円		
せき・のど	27	1,250円		
	28	630円		
	29	380円		
	30	400円		
	31	400円		
	32	240円		
マスク	33	400円		
	34	500円		
口内炎	35	780円		
胃腸薬	36	300円		
	37	320円		
	38	380円		
	39	420円		
	40	680円		
	41	650円		
下痢整腸剤	42	290円		
	43	630円		

区分	No.	斡旋価格	数量	金額
下痢・整腸剤	44	490円		
	45	780円		
目薬	46	230円		
	47	270円		
	48	570円		
	49	270円		
	50	270円		
栄養剤	51	2,000円		
	52	1,050円		
	53	1,780円		
	54	1,150円		
	55	1,800円		
	56	500円		
	57	1,050円		
	58	1,200円		
	59	500円		
メタボリック対策	60	2,600円		
肩こり・腰痛・筋肉痛	61	700円		
	62	880円		
	63	150円		
	64	150円		
	65	530円		
	66	400円		
	67	330円		
絆創膏	68	220円		
	69	350円		
	70	550円		
	71	420円		
皮膚用	72	430円		
	73	580円		
	74	200円		
	75	300円		
	76	230円		
	77	240円		
	78	1,380円		
体温計	79	1,780円		
歯みがき	80	980円		
	81	1,200円		
	82	530円		
	83	530円		
	84	400円		
	85	840円		
	86	640円		

区分	No.	斡旋価格	数量	金額
歯みがき	87	1,120円		
	88	480円		
	89	480円		
衛生材料雑貨	90	240円		
	91	1,200円		
	92	450円		
水虫	93	700円		
	94	700円		
血圧計	95	5,380円		
健康食品	96	1,150円		
	97	1,240円		
	98	3,600円		
	99	1,200円		
	100	940円		
	101	1,650円		
	102	2,000円		
	103	3,980円		
女性にお勧めコーナー	104	780円		
	105	1480円		
	106	1,480円		
	107	1,080円		
	108	1,650円		
	109	400円		
	110	680円		
	111	680円		
	112	430円		
	113	440円		
	114	750円		
	115	280円		
男性にお勧めコーナー	116	430円		
	117	980円		
	118	980円		
	119	430円		
	120	580円		
スペシャルプライス	121	250円		
	122	600円		
	123	450円		
個数制限商品	124	500円		
	125	700円		
	126	650円		
夏季推奨品	127	400円		
	128	280円		
	129	750円		
	130	600円		
	131	880円		
	132	700円		
	133	750円		

こちらの3品目は厚生労働省の指導により、申込数が1個に限られます。複数個数申込いただいた場合は1個に変更致しますので、ご了承ください。

裏面を送信される場合がありますので、くれぐれも送信面をご確認のうえ、お送りください。

納品先 会社への送付希望の場合は送付希望先下の事業所名をご記入ください。また、会社への送付を希望され複数人数でお申込の場合はとりまとめていただくご担当者様の氏名もご記入ください。

送付希望先:　会　社　・　自　宅（どちらかに○をつけてください）

お勤め先　　担当者名　　様

※送付先ご住所・氏名・☎は必ずご記入ください。

送付先ご住所 □□□-□□□□

(フリガナ)

会員氏名

☎(市外局番　　)

自宅発送の場合は
3,000円未満は……　送料/500円
3,000円以上は……　送料/無　料

(どちらかに○をしてください)
送料（代引手数料込）　500円・無料

合計 ※送料(代引手数料込)　円

申込締切
【1回目】7月末必着　【2回目】8月末必着

納品日
【1回目】8月下旬発送　【2回目】9月下旬発送

お電話による申込書の送信確認は当日中に限ります。　コピー可

確認電話(K-net事務局)☎092-477-3663

FAX 092-477-3665

FAX送信方向

プロの「揚げ技」をボタンひとつで。

グルメリフター ＜GLF-SVⅡ＞

- 二度揚げ＆余熱調理製法で
  サクッとジューシーな揚げ上がり
- 油使用量・揚げ時間の削減
- 自動運転で、作業効率アップ
- 既存のフライヤーに後付けOK

●お問い合わせは

株式会社Fujitaka

福岡支店 TEL.092-441-1385

福岡市博多区博多駅南3丁目14番8号／FAX.092-477-2530

本社:京都／東京・名古屋・今治・福岡など 営業・サービス全国ネットワーク　www.fujitaka.com

●製造元

株式会社ハルモニア

福岡県久留米市百年公園1の1 久留米リサーチビル

http://www.heef.co.jp

世界初プリント柄 **おもてなしおしぼり**（紙おしぼりではありません）

保水性に優れた新感覚の使い切りおしぼり（日本製）、安全で衛生的です。

お店の美人度アップに貢献！　1本5円～15円

お問い合わせは下記までご連絡下さい。サンプルをお届けします。

クリアックス株式会社（福岡・長崎） http://www.clearx.co.jp

問い合わせ 095-826-3110 福岡市博多区半道橋1丁目12-11　TEL 092-432-3110

福岡限定

清酒 磯乃澤

酒の心を提供する
株式会社 そのさわ

福岡県うきは市浮羽町西隈上1-2 ☎0943-77-3103

中洲 純米大吟醸酒

特定名称酒は、専用の蔵吟(醸蔵)で仕込を行い、仕込み水は、日本名水百選の「清水湧水」の源となる「耳納山地」の伏流水を使用しています。「中洲純米大吟醸」は、小仕込み(750kg)、手造りで造り上げたお酒です。香りは華やかな吟醸香があり、味は熟成したまろやかな味が特徴です。

- ●アルコール分／15度
- ●日本酒度／±0
- ●精米歩合／50%
- ●原材料／米(国産)米麹(国産米)

- ・容量／270ml(カートン付)
- JANコード／4970388 322154
- ・希望小売価格／620円(税別)

- ・容量／720ml(カートン付)
- JANコード／4970388 322390
- ・希望小売価格／1,480円(税別)

- ・容量／1800ml
- JANコード／4970388 322161
- ・希望小売価格／2,890円(税別)

お酒は20歳になってから。お酒は楽しく適量を。飲酒運転は絶対やめましょう。妊娠中や授乳期の飲酒はお控えください。

ホシザキ北九株式会社
http://www.hoshizaki-kitakyu.co.jp/
〒812-0016 福岡市博多区博多駅南3丁目18-9
TEL：092-(451)-1630　FAX：092-(451)-1637
MAIL：kitakyu-210@hoshizaki.co.jp

SUNTORY

様々な経営課題を解決するために
この保険が役立つかもしれません。

課題1 従業員・役員に係る保険料負担を少しでも軽減したい。

課題2 現在ご契約の団体保険等ではカバーしきれない保障がある。

課題3 社員を、メンタルな側面からケアする必要を感じている。

Comprehensive Employee Benefit

CEB

従業員総合保障プラン

メットライフ生命保険株式会社
福岡天神エイジェンシーオフィス
〒812-0036 福岡市博多区上呉服町10-1 博多三井ビル5F
Tel.092-282-5331　担当：工藤孝之・竹本順二

外食業界に特化して２８年の経験と実績。
他社には真似できない、
ハードからソフトまでのワンストップサービス。

飲食業向けクラウド型基幹業務システム
（売上分析／受発注システム／在庫ロス分析／勤怠シフト管理 等）
飲食業専用店舗システム機器
（ＰＯＳシステム／オーダーエントリーシステム／テーブルオーダーシステム 等）
その他ソリューション
（ネットワークカメラ／顧客個別識別／多機能カードシステム／宅配支援システム 等）

食文化の発展に情報システムで貢献する
株式会社 アルファクス・フード・システム
ALPHAXFS CO.,LTD.

〒812-0011 福岡市博多区博多駅前 3-23-12 博多光和ビル３F
TEL 092-412-3222　FAX 092-412-3221

「飲食店経営管理システム」for Windows
待望の再販
飲食店の業界業務基準パッケージ
28年前、業界ベストセラーとなった、「飲食店経営管理システム(R)」。当社のクラウドサービスの元となった、業界基幹業務のあるべき姿を、国内初で体系化した業界基準のシステム。待望のWindows版が、当時のデータ完全互換を保って新登場。

▶ 在庫分析業務　経費分析業務
発注予測業務　販売管理業務
営業分析業務　栄養分析業務

フリーダイヤル 0120-149104 インショクテンシステム
E-mail : info_s@afs.co.jp

http://www.afs.co.jp/

低輻射フライヤー低油量タイプ

NEW

調理能力は そのまま に油量を 2リットル削減！

油槽内で大きなスペースを占めるホールヒートパイプ。これを従来のエクセレントシリーズ豆腐タイプで採用した特殊楕円ホールヒートパイプを応用することで、油槽内の加熱ゾーンの省スペース化に成功。その結果、調理面積はそのままに従来18リットル必要だった油量を16リットルまで削減しました。油代にかかるコストを節減できます。

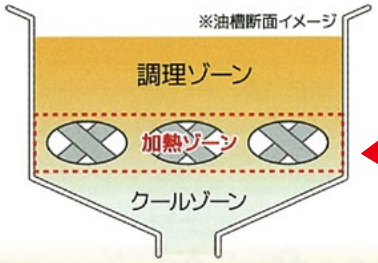

加熱ゾーン油量 2リットル削減！（約11%）

その秘密は・・・
殊楕円ホールヒートパイプを採用

殊楕円ホールヒートパイプ

低油量タイプ

西部ガス
http://www.saibugas.co.jp

ご愛顧感謝キャンペーン
「のんくう」をご覧の方"先着100名様"限定

121種類の野草・野菜・果物・海藻がこの1粒に!!
「陶製かめ製法」でじっくり、じっくり熟成…
～自然素材配合だから子供から大人まで安心～

発売2ヶ月で
2,300袋
突破!!
リピート率99%

お1人様
10袋まで
この料金は今回限り!!

ダイエット・デトックス・
体質改善・若返りに「この1粒」!!

生酵素
「野の恵」

通常1袋62粒入り「約1ヶ月分」
2,700円(税込)＋送料650円(税込)
約80%OFF
代引手数料+送料込み
500円!!

自然と向き合い、その力を最大限に活かす。
「野草酵素 野の恵」は、古来より人々の健康を支えてきた野草をベースに、日ごろ不足しがちな野菜・果物や海藻など全121種類の自然素材を使用。「つひとつの持つ自然の力を丁寧に抽出発酵し、カプセルにぎゅっと閉じ込めました。体に本来備わっている健康になる力を引き出すサポートに。

ダイエットや体質改善、様々な体のお悩みに。
食事やお酒をいただく際の「カロリーコントロール」にもお勧め。食事で気になる糖質・脂質・油分(甘いものや脂っこいものなど)を体に溜めずに「無かったことにしたい」あなた、「翌朝スッキリしたい」あなたにお勧めです。また、体に溜まった毒素を排出する「デトックス効果」も期待できます。健康的に若返りたいあなたに。

販売や勧誘のお電話は一切致しません!

野草酵素 野の恵

こだわり❶ 厳選した天然素材をブレンド
こだわり❷ 約2年間じっくりと熟成
こだわり❸ 防腐剤・着色料・香料など添加物不使用

57種類 野草の恵み
紅参・高麗人参・田七人参・ドクダミ・モロヘイヤ・アガリクス・ヨモギ・スギナ・センシンレン・タンポポの根・ツユ草・トチュウ葉・ナツメ・ナンテンの葉・ハト麦・ビワ葉・マカ・マタタビ・マツ葉・メグスリの木・モモの葉・ラカンカ・ルイボス・レンセンソウ・桑葉・アマチャヅル・アムラの実・イチジクの葉・イチョウ葉・ウコン・エゾウコギ・エンメイソウ・オオバコ・オトギリソウ・カキの葉・カミツレ・カリン・カンゾウ・キキョウの根・キダチアロエ・キャッツクロー・クコの実・クコ葉・クマザサ・サラシア・シソの葉・霊芝・アマドコロ・ツルナ・トンカットアリ・ハブソウ・ニンドウ・ベニバナ・セッコツボク・アカメガシワ・エビス草の種子・タマネギ外皮

35種類 野菜の恵み
トウガラシ・ショウガ・シイタケ・ニンジン・タマネギ・バセリ・キャベツ・ゴボウ・モヤシ・ニンニク・アスパラガス・インゲン豆・カボチャ・キュウリ・キクラゲ・ゴーヤ・ココア・小松菜・スイートコーン・セリ・セロリ・大根・大豆・チンゲン菜・トマト・なすび・ニラ・ピーマン・ブロッコリー・ほうれん草・抹茶・ミツバ・ミョウガ・舞茸・レンコン

29種類 果物の恵み・海藻の恵み
ウメ・キンカン・イチジク・ミカン・パイナップル・リンゴ・グレープ・メロン・レモン・グレープフルーツ・アンズ・コンブ・フノリ・柿・キウイフルーツ・グァバ・梨・パッションフルーツ・バナナ・パパイヤ・ブラックベリー・ブルーベリー・プルーン・マンゴー・モモ・柚子・ワカメ・根昆布・ヒジキ

～こんな症状や、気になる方におすすめ～
糖尿病・肥満・しみ・しわ(ほうれい線)・たるみ・ムクミ・肌荒れ・便秘・肩こり・慢性疲労・生理痛(不順)・虚弱体質・自律神経失調症・不眠症・偏頭痛・手や足のしびれ・四十肩・頻尿・更年期障害・冷え性・いびき・加齢臭・ワキガ・体臭・口臭・関節痛・眼精疲労・寝起きが辛い・疲労が取れない・花粉症・アレルギー体質・アトピー・免疫力低下・健康維持・胃腸が弱い・薄毛・抜け毛・男性機能低下・新陳代謝低下・外食が多く野菜不足・原因不明の痛みや体調不良など…

【お届け】商品お届けはご注文受付日より3営業日以内に発送。【返品】未開封に限り返品可能(商品到着後5日以内に電話連絡が必要)。お客様の都合で返品される場合、返送料はお客様ご負担となります。【その他】お客様の情報は商品のお届け、お知らせ等に利用させて頂きます。

お申込みはフリーダイヤル・FAX・メールにて
0120-772-770 FAX 092-410-5978
美膳本舗 bizenhonpo
美膳本舗 info@true611.com
[受付時間]平日9:00～19:00
※携帯電話からでもご利用いただけます ※電話が大変混み合う場合はメール又はFAXでどうぞ。

FAXでのお申し込みの場合はこちらにご記入下さい。

氏名	希望個数 袋	商品代引のみ 月 日 時着
住所 〒		電話番号

飲食業向け

相談無料！

事業資金サポート!!

一般社団法人 特定商取引協会は、
飲食業を営む事業者様を資金面でサポートします。
開業中の店舗様はもちろん、
今後開業予定の方やFC加盟をご検討中の方も
がっちりサポートします！

審査通過率
95%

開業資金サポート

政策金融公庫や銀行の融資が
満額でなかった･･･

脱サラで初めての開業なので、
銀行融資がまったく利用できない･･･

FC に加盟したいが自己資金で
加盟金等を支払うと、
運転資金が不足する･･･

「特商協」の保証付きリースなら
初めて開業される事業主様を含め
95%以上の方がサポート可能！

総額 500 万円以下なら
0円で開業も可能！
（審査次第では 0 円開業できない場合もあります）

開業後の資金サポート

新しい厨房機器が欲しいけど、
リースの審査が通らない･･･

自己資金で開業したら
運転資金が不足した･･･

銀行や政策金融公庫からの借入を
全額設備投資に回してしまった･･･

200 万円までのリース契約なら、
最短 1 日で審査 OK ！
（審査次第では 1 日で回答できない場合もあります）

リースバック※で資金サポート！
購入済みの什器備品を資金化できます。

※「リースバック」とは？
既にお客様が保有されている OA 機器や厨房機器、美容機器や店舗設備といった什器備品をいったん弊社に売却いただき、その後リース物件として賃借するリース方式です。

お問い合わせ先 / 会社概要

特商協 TOKUSHOUKYOU 一般社団法人 特定商取引協会 [福岡分室]

電話：092-753-6345　FAX：092-753-6346

・所在地　〒810-0001
福岡県福岡市中央区天神 2-14-2 福岡証券ビル 6 階（(株) デジックス福岡支店内）
・U R L　http://www.tokusho.jp
・設　立　平成 23 年 9 月

※一般社団法人 特定商取引協会は、(株) デジックスグループのリース会社です。

DIGIX DIGITAL EXCHANGE 株式会社デジックス [福岡支店]

・所在地 / 連絡先　〒810-0001
福岡県福岡市中央区天神 2-14-2 福岡証券ビル 6 階
TEL. 092-753-6345 / FAX. 092-753-6346
URL. http://www.dchd.jp
・設 立　平成 18 年 10 月
・資本金　23,800 万円
・国内拠点　東京（本社）、大阪、京都、福岡
・海外拠点　パリ、ソウル、香港

マイナスイオンの働きで

こんなに落ちる

感動の声 多数

1本で様々な場所に使用できるので、とっても便利！

なかなか落ちない汚れも落ちて、滅菌と消臭もできるのはすごくいい。

ギトギト、ベタベタ…頑固な換気扇の油汚れ…

Before

After

掃除がしにくい網目に入り込んだ油汚れ…

Before

After

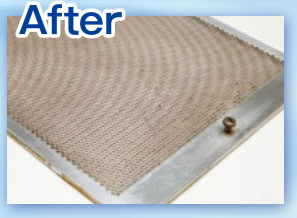

飲食店様多数ご愛用

洗剤・除菌剤・消臭剤
全てが1本に詰まった！

集約

実際に使ってみました！

シュッとふきかけて5分ほど放置。
簡単な汚れは、すぐに拭き取ってもOK!

スポンジなどで優しく拭き取る。
落ちにくい場合は、もう一度シュッ。

最後は水で洗い流すだけ！
とっても簡単！

SV-Water Pro

※写真は4L（原液）　※500mlもあります。

SV-Water Proとは・・・

① **特殊技術で造る無添加100%電解水**
水道水を純水化し、長時間苛電させることで生まれるアルカリイオン水です。

② **水道水と100%同じ組成なので安心** 手荒れも防ぎ、すすぎも簡単です。

③ **水なのに驚きの洗浄・滅菌・消臭・防錆、もちろん無臭**

④ **劣化がなく希釈して使用できるので抜群のコストパフォーマンス**
劣化がほとんどなく、汚れの程度に合せて希釈して使用できます。

使用方法　3～30倍に希釈して使用

日々のお掃除	ひどい汚れ
5～10倍	原液～3倍
除菌	**消臭**
3～5倍	10～20倍

洗剤・アルコール・消臭剤の代わりに・・・

日々使用されているケミカル製品類（キッチンクリーナー、キッチンハイター、除菌・消臭スプレー、ガラスクリーナー、トイレ用洗剤等）の代替使用が可能です。

洗剤の種類が減ることで、コスト削減および取扱いの手間を省きます。

水道水で希釈した場合（10倍）	精製水で希釈した場合（10倍）
500mlあたり 313円（税抜）	500mlあたり 356円（税抜）

希釈倍率	対象	使用方法
原液～3倍	厨房やダクトの油汚れ・焦げ付き・まな板・包丁・ふきん	①スプレーして汚れが浮いてから拭き取る。 ※汚れが酷い場合はペーパータオルなどに含ませ3分程湿布した後、スポンジやブラシでこすり、お湯で拭き取る
5～10倍	冷蔵庫・レンジ・食器棚の内部・テーブル・家電品・ヤニやタール	①スプレーして水洗いする。 ②スプレーして拭き取る。 （汚れが酷い時は、SV-Water PROを60℃に温め使用すると、油やヤニに対しての洗浄効果が上がります。）
10～30倍	ガラス・窓・鏡	①スプレーして拭き取るか洗い流す。 ※鏡面部に水分が残ると白く跡が残ります。

※直接口に入れないで下さい。

お問合せ先　CRM株式会社　〒812-0007 福岡県福岡市博多区東比恵2-17-23-2F
☎ 092-473-5686　FAX 092-292-2310（担当:田中）

（一社）福岡県料飲業生活衛生組合連合会 のんくぅ Vol.7
発行元:一般社団法人 福岡県料飲業生活衛生組合連合会 〒812-0044 福岡市博多区千代1-2-4 福岡生活衛生食品会館内 TEL(092)-641-8111
編集・制作:日本店舗マネジメントLLP 〒812-0011 福岡市博多区博多駅前3-18-8 TEL(092)477-2133